



Sistema Estadístico de Costos del Autotransporte de Cargas

**Informe elaborado por Economic Trends S.A. para la
Cámara Empresaria de Autotransporte de Cargas de Córdoba**

Costos a marzo de 2023 y proyección a junio de 2023

Abril 2023

Síntesis

- 1.- El **autotransporte de cargas es un eslabón fundamental para el funcionamiento de la sociedad**, de manera complementaria al resto de los medios de transporte. Sin autotransporte de cargas, los insumos no llegarían a los campos, las industrias y las obras en construcción, los productos no se trasladarían del campo a la industria y de la industria a los comercios minoristas, y las compras on-line no llegarían a nuestros hogares.
- 2.- A pesar de esta importancia central, **la sustentabilidad de las empresas de autotransporte de cargas está en riesgo por el atraso tarifario** que ha ido profundizándose durante los últimos años. Por este motivo, la CEDAC ha trabajado intensamente desde 2016 para contar con **modelos matemáticos del funcionamiento de la actividad** que permiten **generar, de manera rigurosa, estadísticas, proyecciones y simulaciones de costos**.
- 3.- El presente informe incluye **estadísticas de costos de 12 tipologías, incluyendo 3 escalados y 2 bitrenes.**
- 4.- Con estos instrumentos, el **Sistema Estadístico de Costos del Autotransporte de Cargas** de la entidad estima un **costo de \$301.1 por km en marzo de 2023** para Costo de Cargas Generales - Córdoba-Buenos Aires, con una **proyección de \$311.2 por km para abril de 2023.**

Síntesis

5.- En marzo de 2023 los costos del autotransporte de cargas aumentaron 4.1% con respecto al mes previo, alcanzando un nivel **129.0% por encima del registrado en marzo de 2022** (base Costo de Cargas Generales - Córdoba-Buenos Aires, trayectos con carga completa). Los **primeros 3 meses del año acumulan un incremento de costos del 22.1%**.

6.- A marzo las variaciones interanuales de costos son las siguientes: 129.0% en **cargas generales - Córdoba-Buenos Aires**, 131.1% en **costo de Transporte de Combustibles - Córdoba-Buenos Aires**, 133.6% en **costo de Carga Refrigerada - Córdoba-Buenos Aires**, 124.4% en **costo de Recolección de leche - Provincia de Córdoba**, 130.2% en **costo transporte de gaseosas - Rosario-Córdoba-Mendoza**, 101.4% en **costo distribución de gaseosas - Ciudad de Córdoba**, y 186.4% en **costo de Carga de Cereales- Córdoba-Rosario**.

7.- Dada la gran dispersión en el costo efectivo de camiones, el presente informe incluye, en el caso de cargas generales, una **simulación con el costo por km en abril según costo de camiones**.

Cargas generales

Índice de Carga General

Costo de Cargas Generales - Córdoba-Buenos Aires

\$ por km

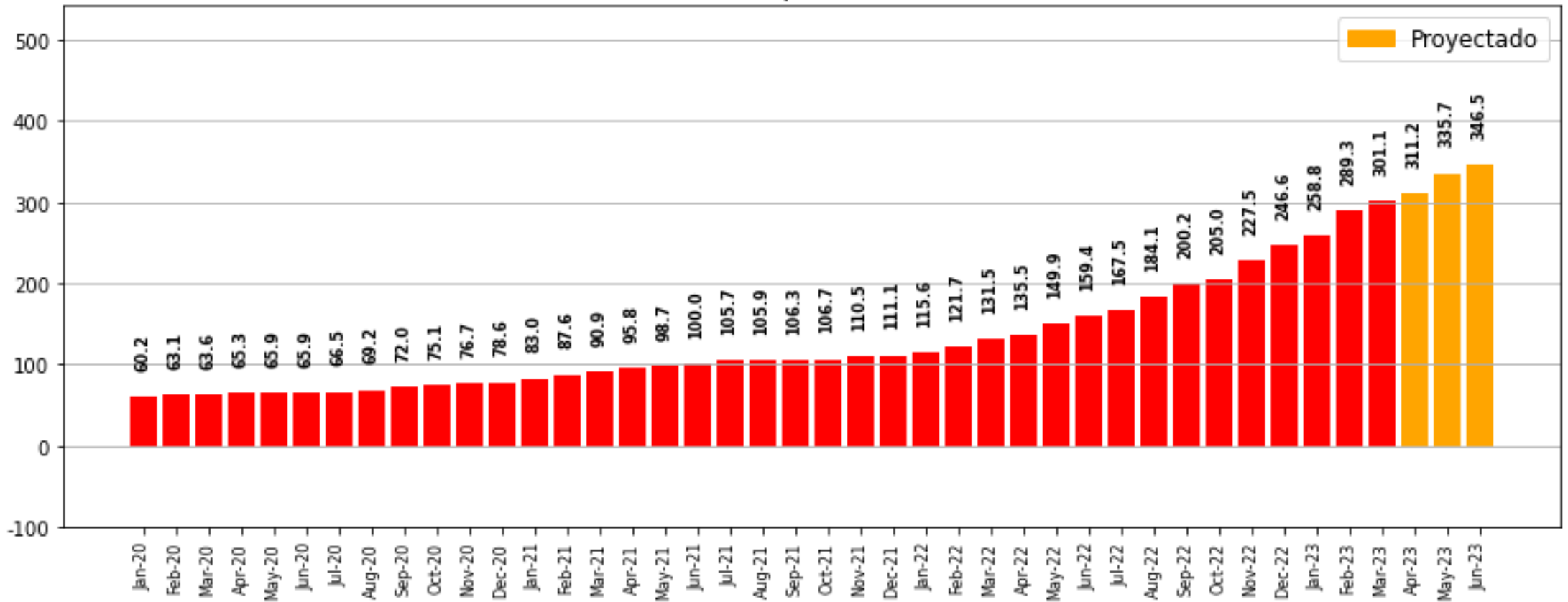

Fuente: Economic Trends - Sistema Estadístico de Costos del Autotransporte de Cargas

Índice de Carga General

Costo del autotransporte de cargas según costo de camiones

Pesos por km – Base Cargas Generales Córdoba-Buenos Aires - abril 2023

Costo de camión (tractor + semirremolque) (neto de IVA)

	30 mill	40 mill	50 mill	60 mill	70 mill	80 mill
0 años, 40% vr, 6.5% mantenimiento	268.97	283.92	298.86	313.80	328.74	343.68
5 años, 50% vr, 4.4% mantenimiento	271.42	287.18	302.93	318.69	334.45	350.21

Esquema de
reposición

Fuente: Economic Trends – Sistema Estadístico de Costos del Autotransporte de Cargas - CEDAC

Índice de Carga General

Costo de Cargas Generales - Córdoba-Buenos Aires

Pesos por km - % de variación mensual

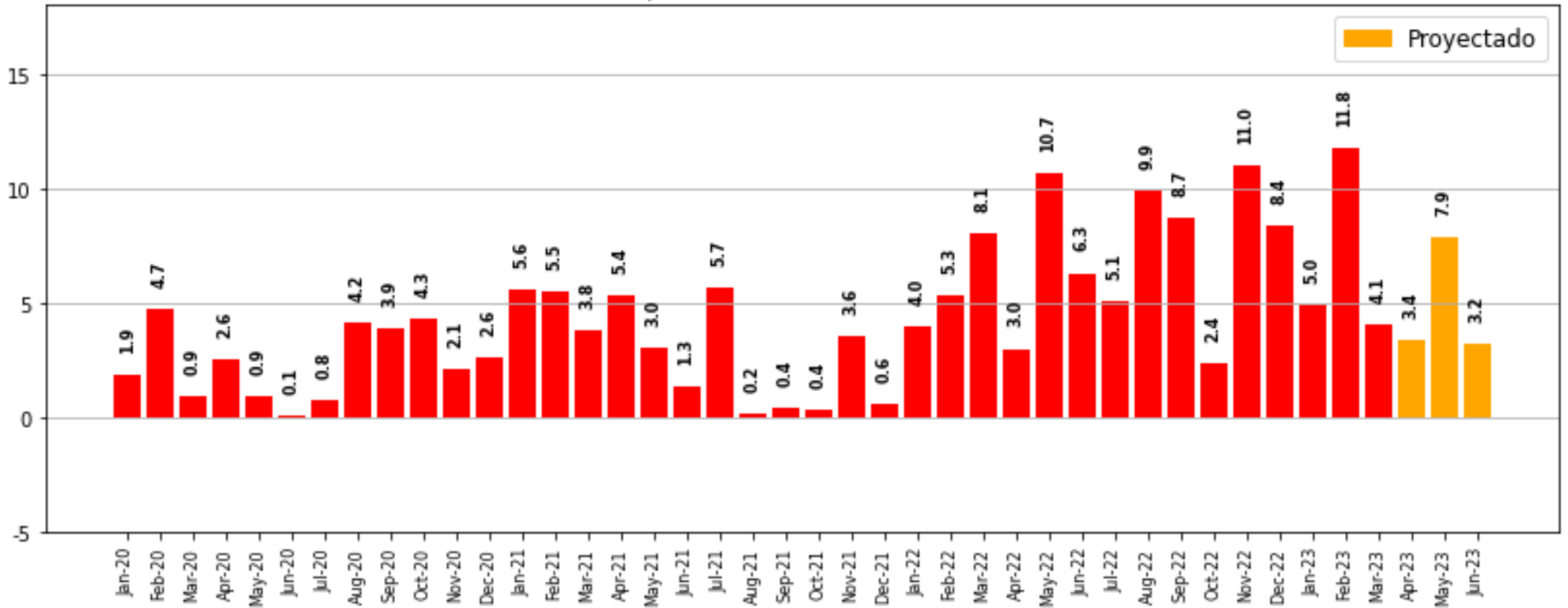

Fuente: Economic Trends - Sistema Estadístico de Costos del Autotransporte de Cargas

Índice de Carga General

Costo de Cargas Generales - Córdoba-Buenos Aires

Pesos por km - % de variación interanual

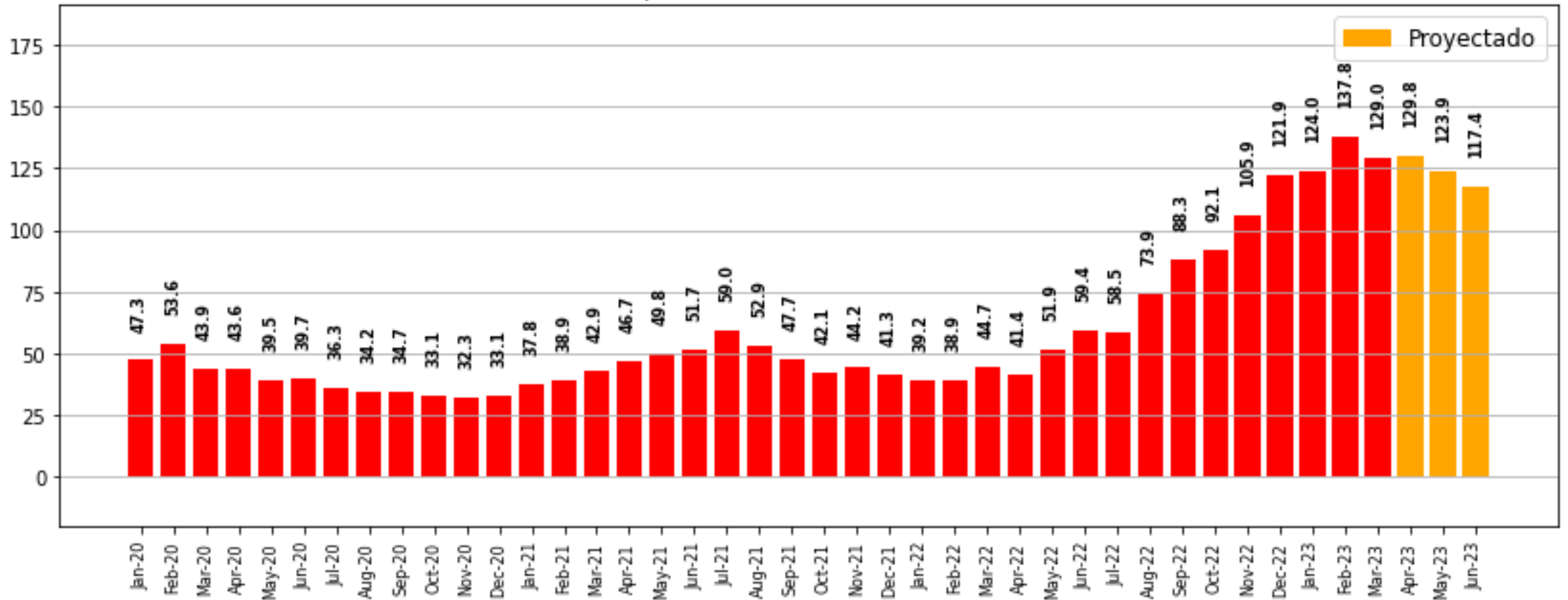

Fuente: Economic Trends - Sistema Estadístico de Costos del Autotransporte de Cargas

Índice de Carga General

Costo de Cargas Generales - Córdoba-Buenos Aires

Dólares por km

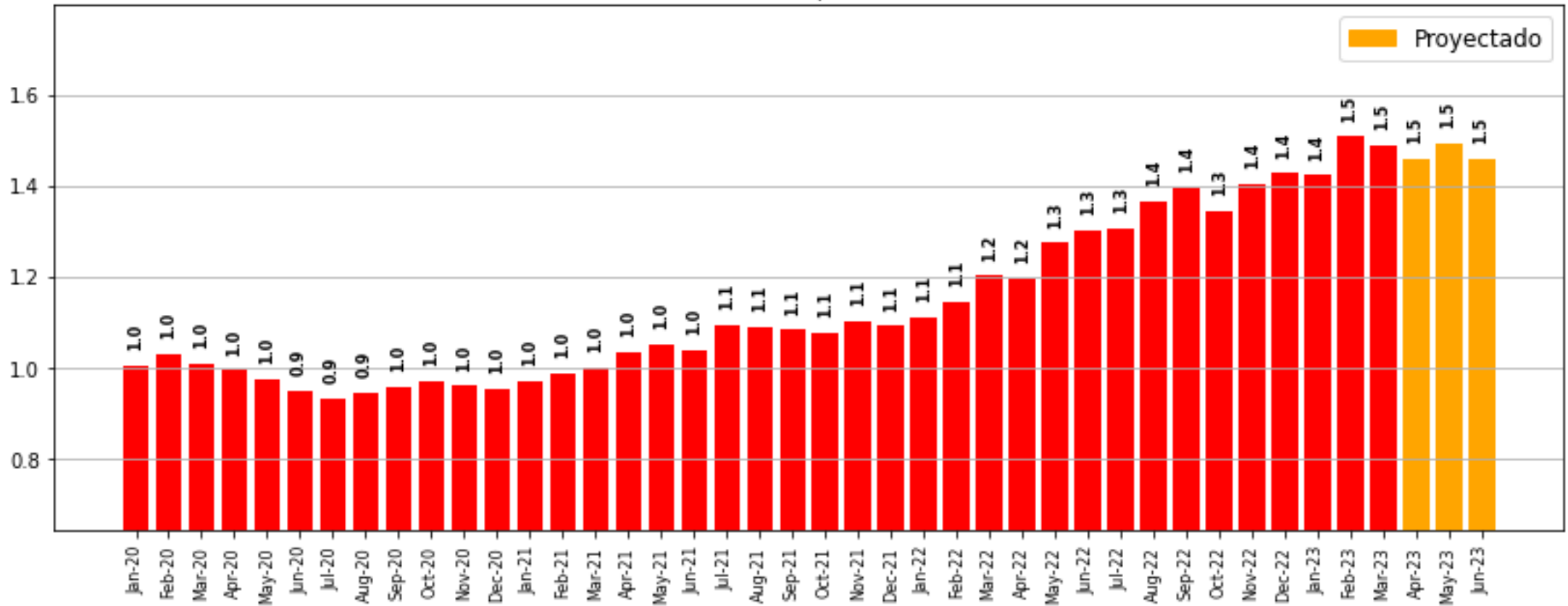

Fuente: Economic Trends - Sistema Estadístico de Costos del Autotransporte de Cargas

Índice de Carga General

Costo de Cargas Generales - Córdoba-Buenos Aires

Pesos km según tipo de costo - abril 2023

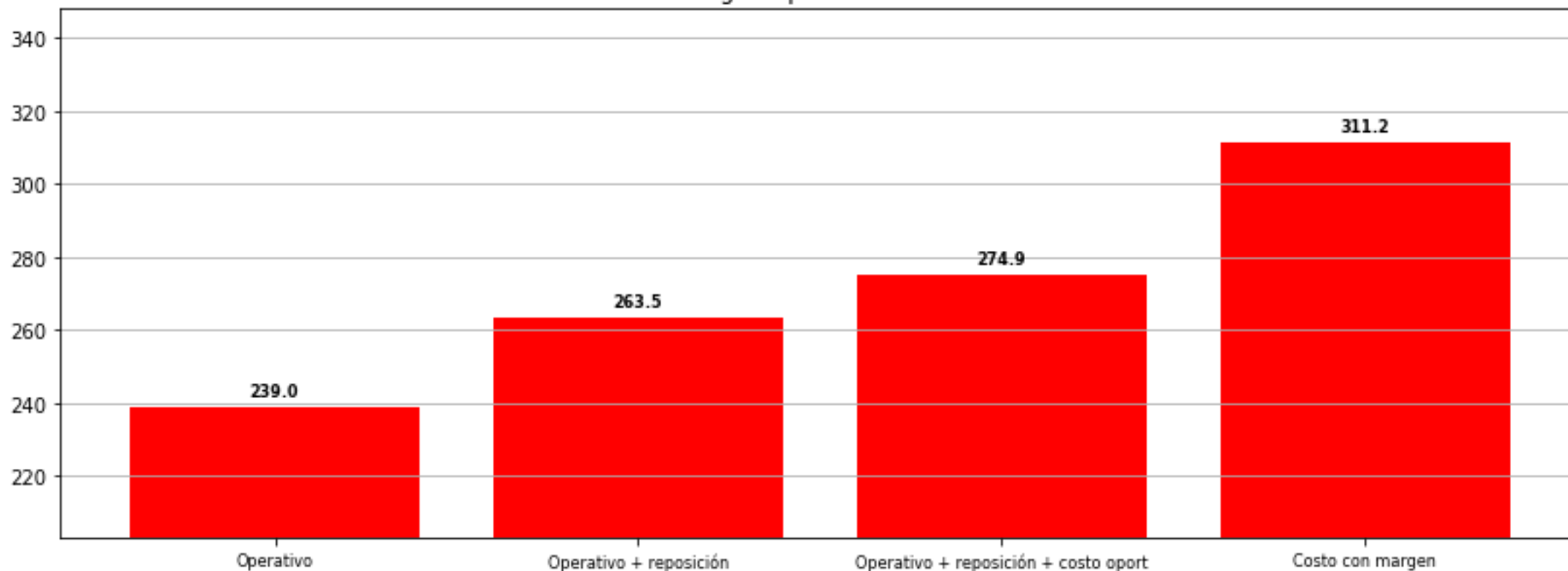

Fuente: Economic Trends - Sistema Estadístico de Costos del Autotransporte de Cargas

Índice de Carga General

Costo de Cargas Generales - Córdoba-Buenos Aires

Pesos por km según tasa de ocupación - abril 2023

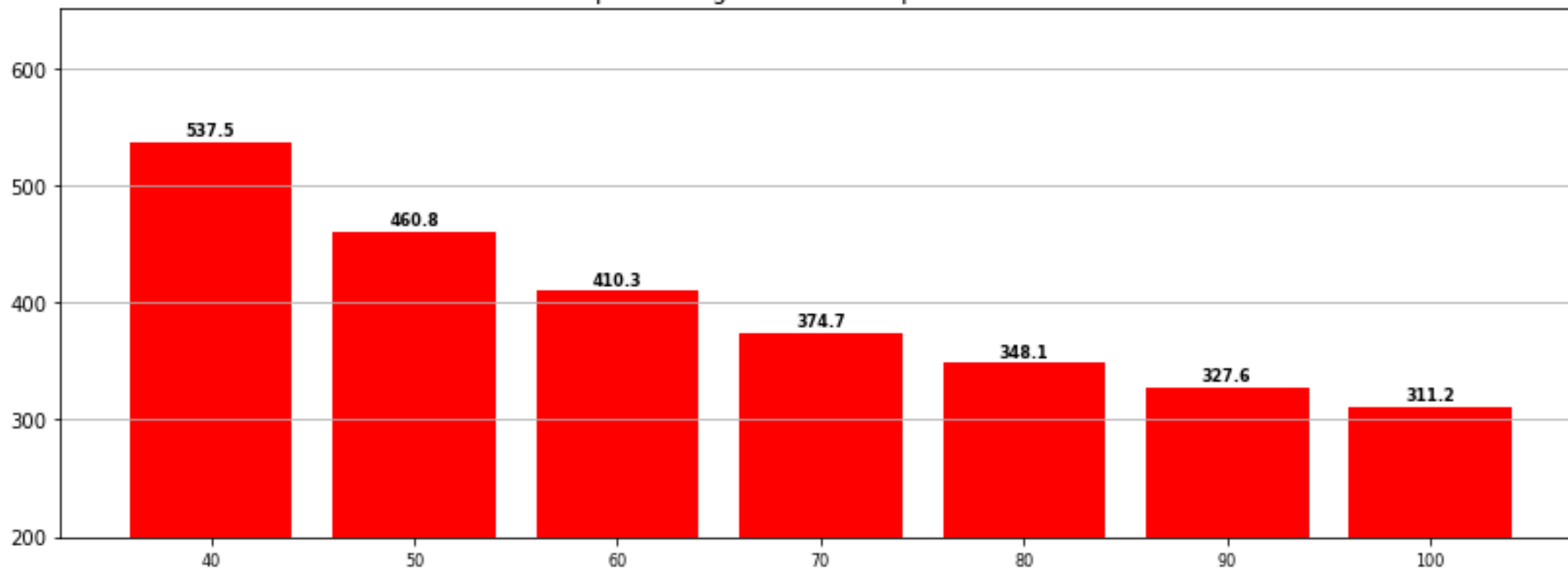

Fuente: Economic Trends - Sistema Estadístico de Costos del Autotransporte de Cargas

Índice de Carga General

Costo de Cargas Generales - Córdoba-Buenos Aires

Pesos por km - Índice dic 2015 = 100

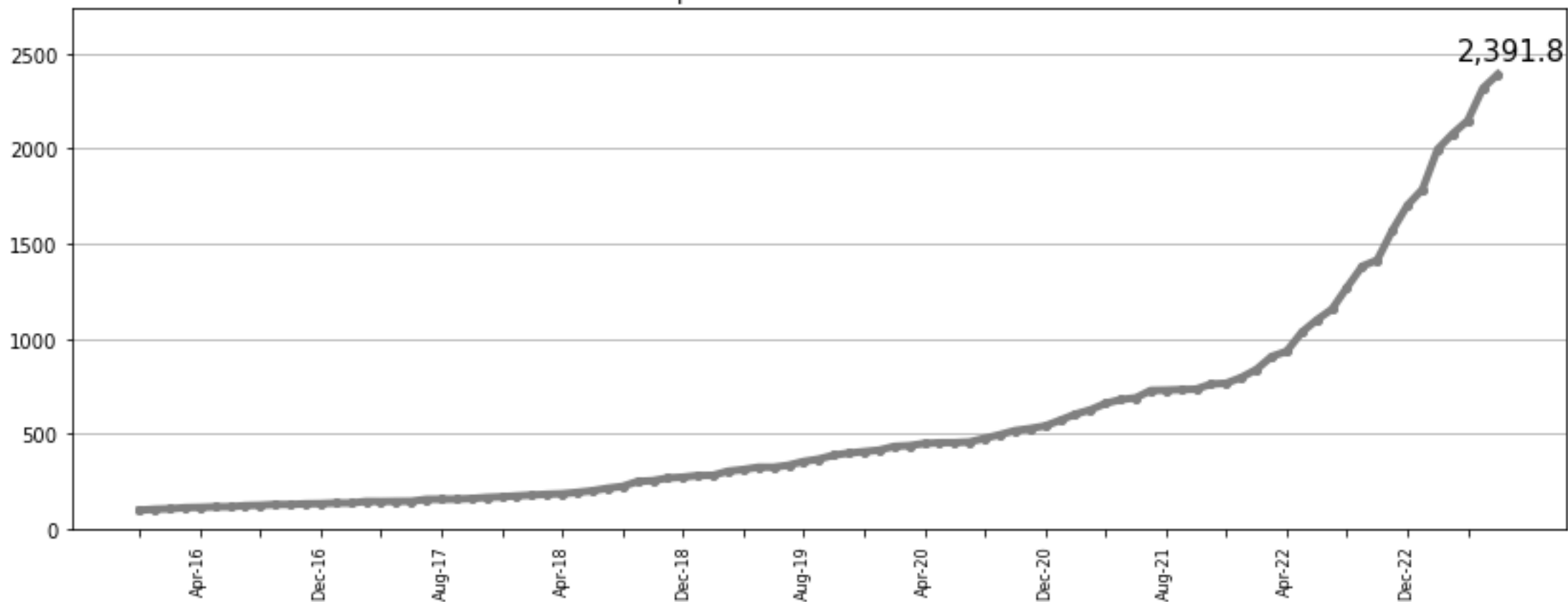

Fuente: Economic Trends S.A - Sistema Estadístico de Costos del Autotransporte de Cargas

Transporte de combustibles

Índice de Transporte de Combustibles

Costo de Transporte de Combustibles - Córdoba-Buenos Aires

\$ por km

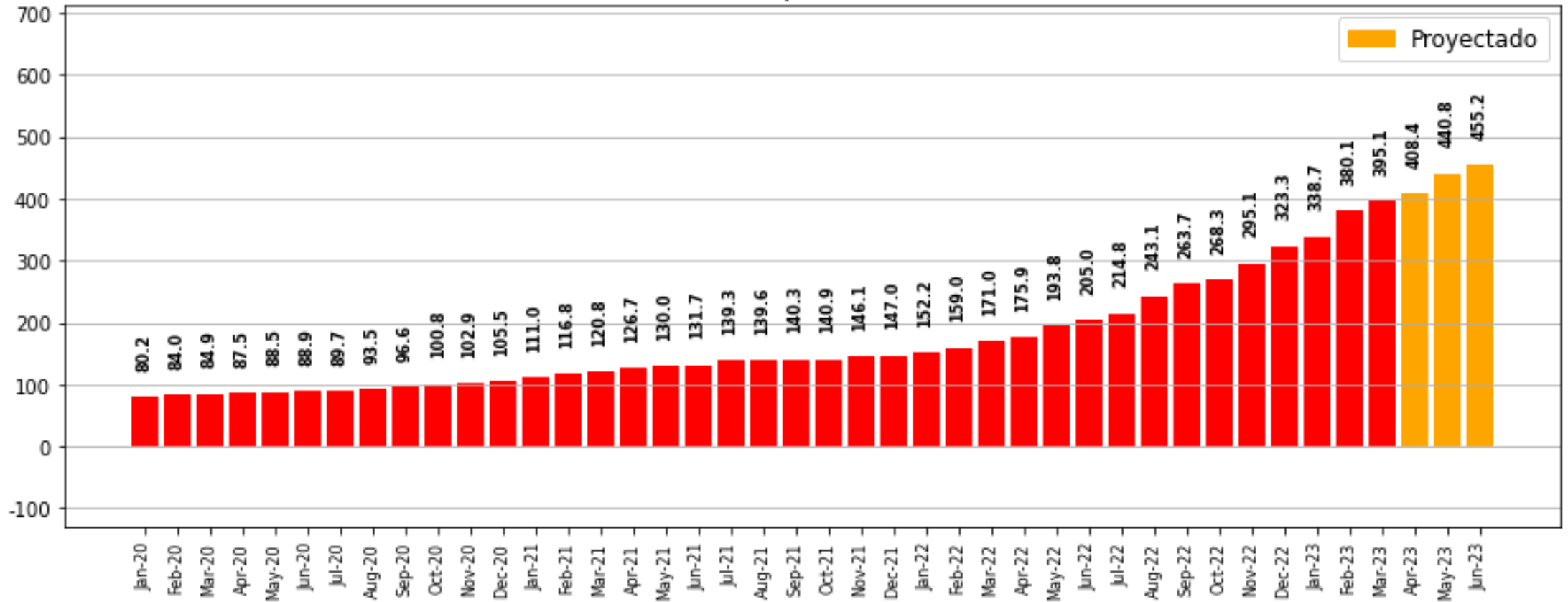

Fuente: Economic Trends - Sistema Estadístico de Costos del Autotransporte de Cargas

Índice de Transporte de Combustibles

Costo de Transporte de Combustibles - Córdoba-Buenos Aires

Pesos por km - % de variación mensual

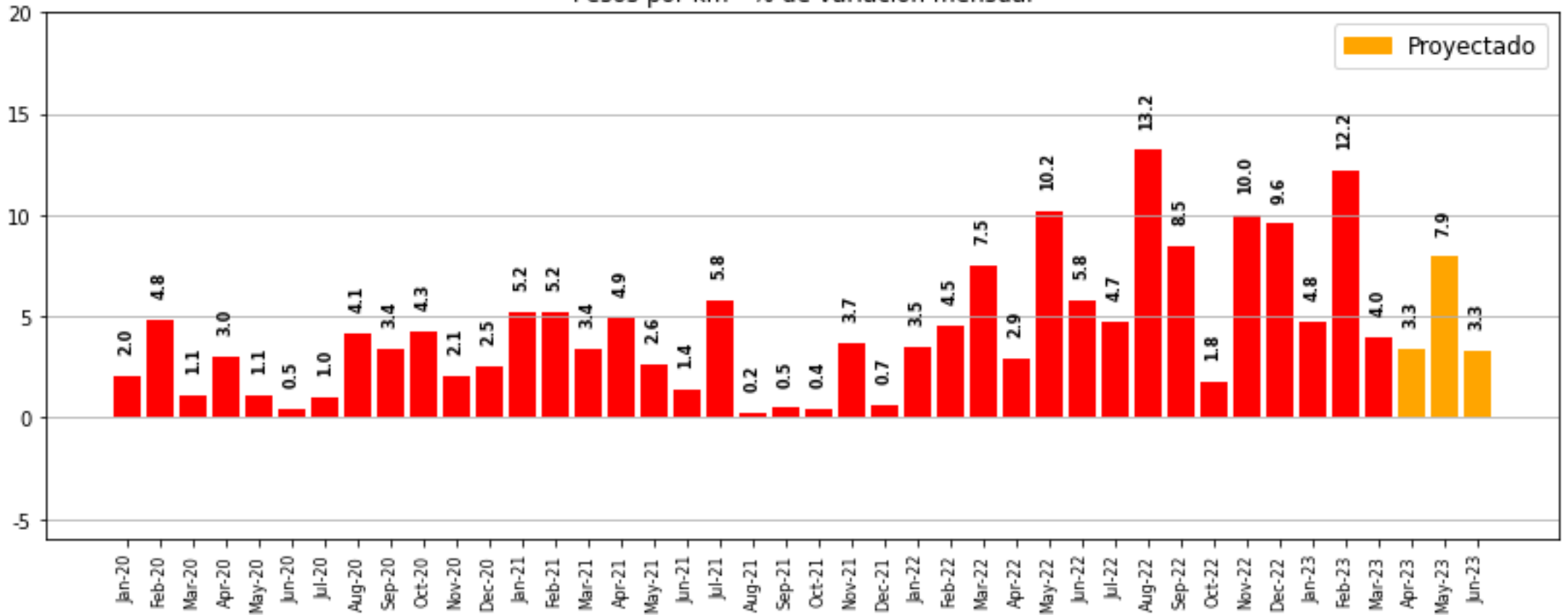

Fuente: Economic Trends - Sistema Estadístico de Costos del Autotransporte de Cargas

Índice de Transporte de Combustibles

Costo de Transporte de Combustibles - Córdoba-Buenos Aires

Pesos por km - % de variación interanual

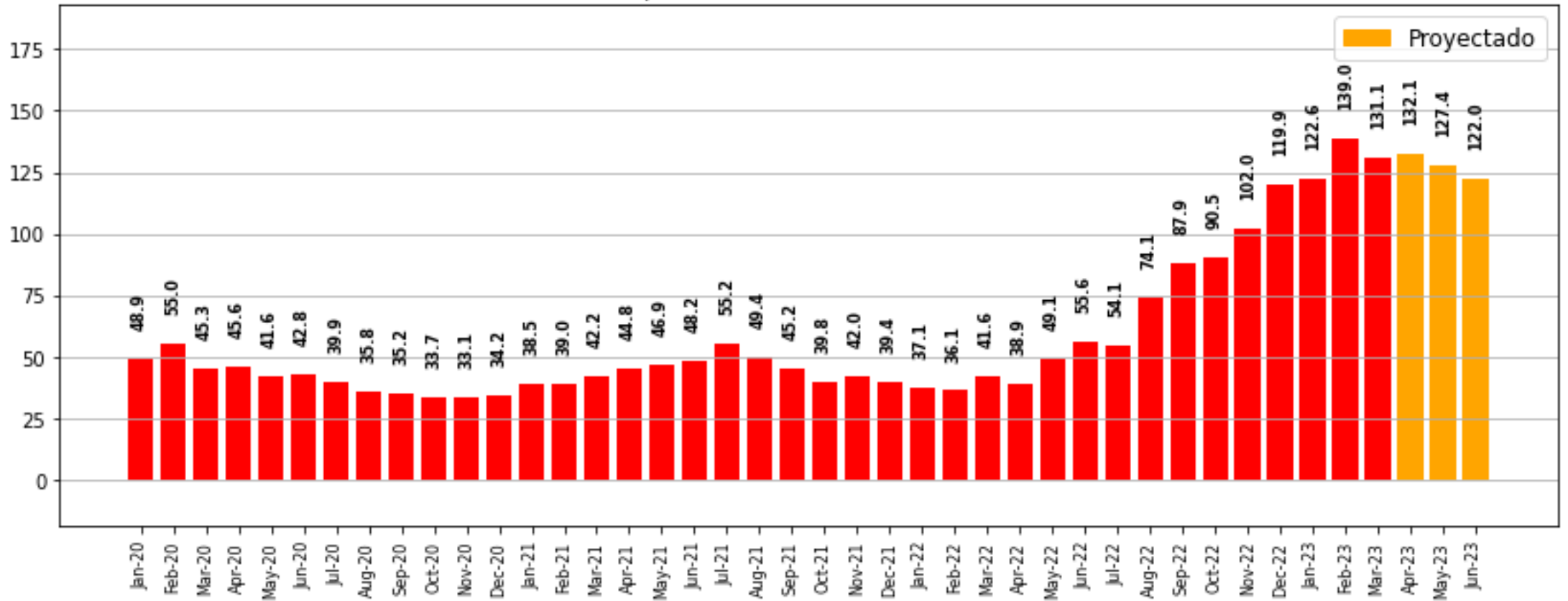

Fuente: Economic Trends - Sistema Estadístico de Costos del Autotransporte de Cargas

Índice de Transporte de Combustibles

Costo de Transporte de Combustibles - Córdoba-Buenos Aires

Dólares por km

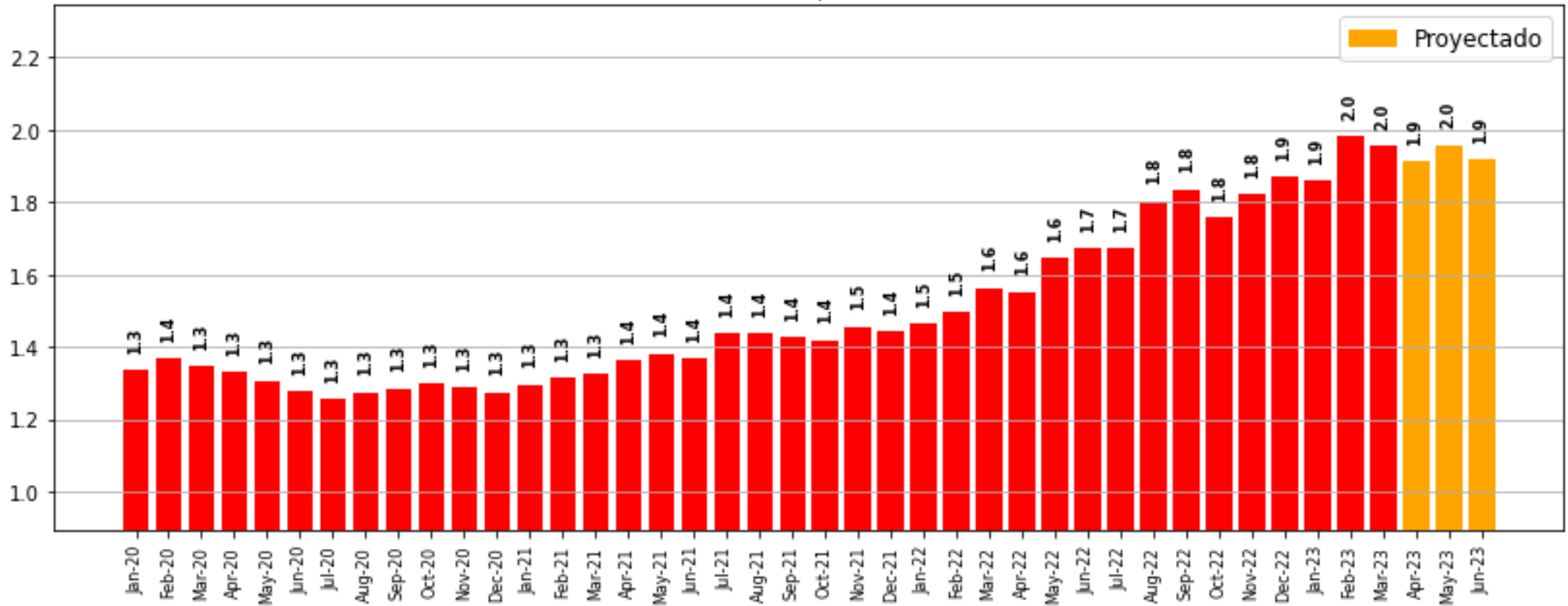

Fuente: Economic Trends - Sistema Estadístico de Costos del Autotransporte de Cargas

Índice de Transporte de Combustibles

Costo de Transporte de Combustibles - Córdoba-Buenos Aires

Pesos km según tipo de costo - abril 2023

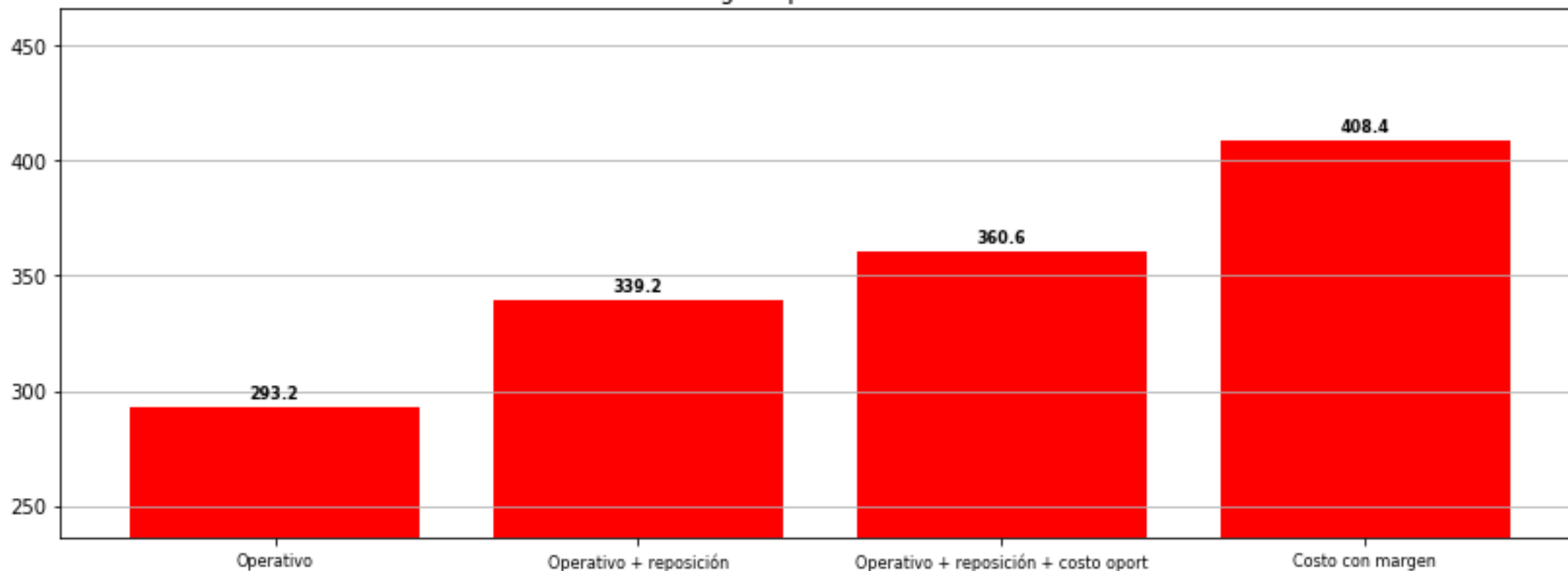

Fuente: Economic Trends - Sistema Estadístico de Costos del Autotransporte de Cargas

Índice de Transporte de Combustibles

Costo de Transporte de Combustibles - Córdoba-Buenos Aires

Pesos por km según tasa de ocupación - abril 2023

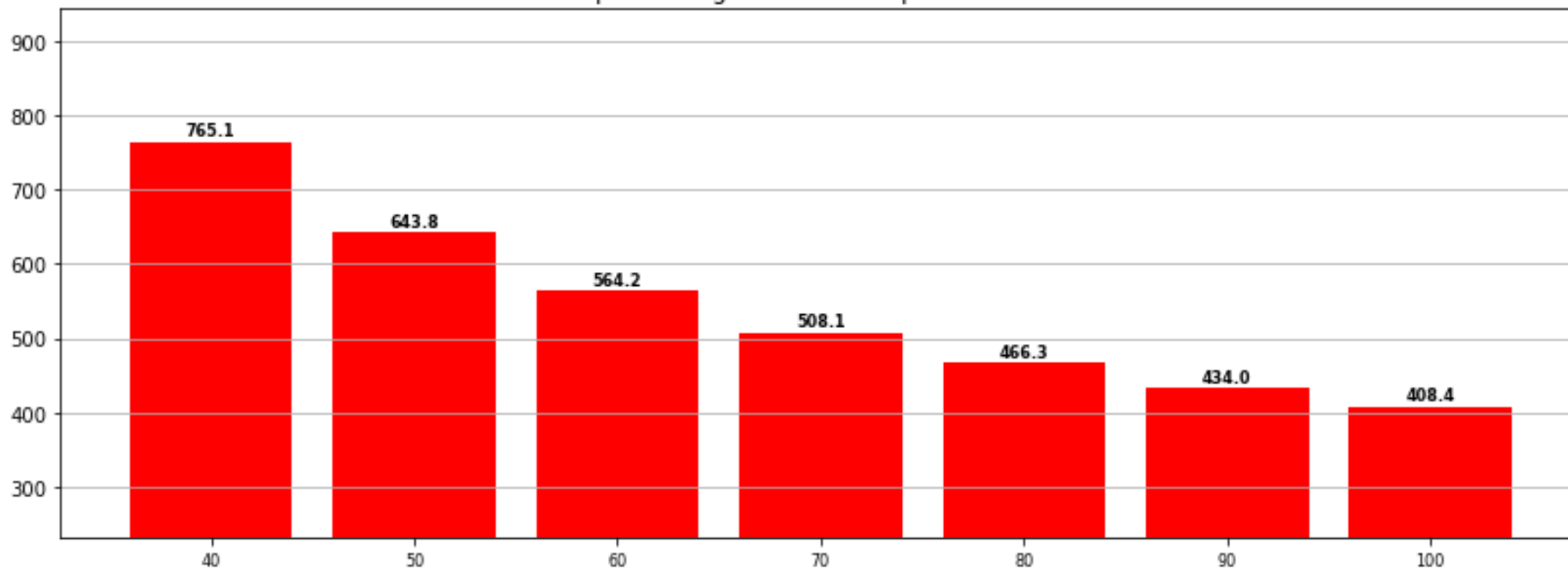

Fuente: Economic Trends - Sistema Estadístico de Costos del Autotransporte de Cargas

Índice de Transporte de Combustibles

Costo de Transporte de Combustibles - Córdoba-Buenos Aires

Pesos por km - Índice dic 2015 = 100

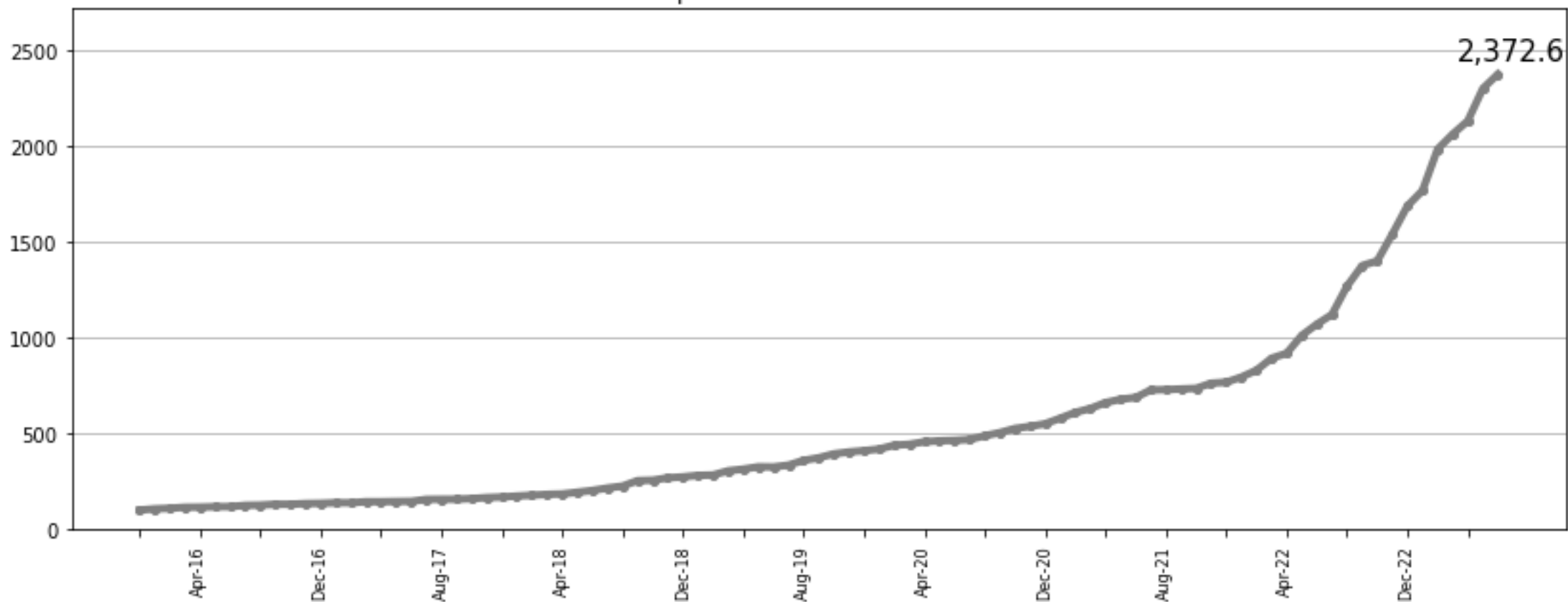

Fuente: Economic Trends S.A - Sistema Estadístico de Costos del Autotransporte de Cargas

Carga Refrigerada

Índice de Carga Refrigerada

Costo de Carga Refrigerada - Córdoba-Buenos Aires

\$ por km

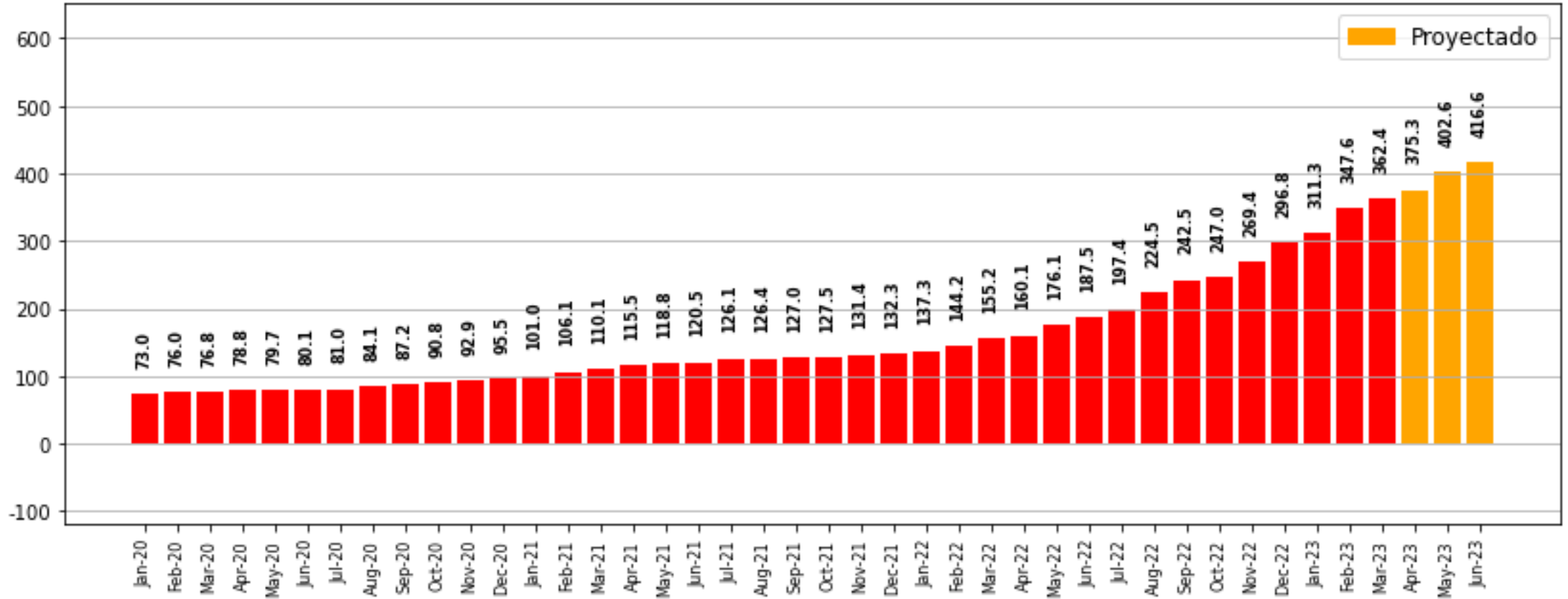

Fuente: Economic Trends - Sistema Estadístico de Costos del Autotransporte de Cargas

Índice de Carga Refrigerada

Costo de Carga Refrigerada - Córdoba-Buenos Aires

Pesos por km - % de variación mensual

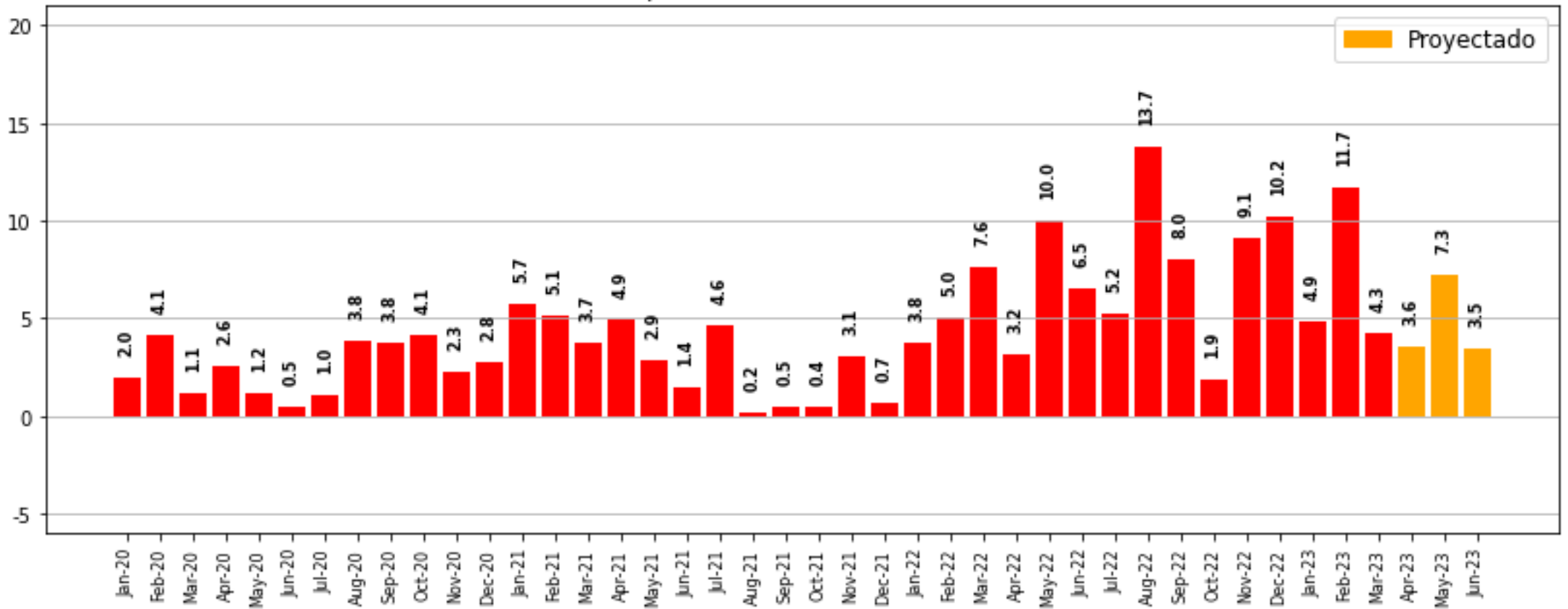

Fuente: Economic Trends - Sistema Estadístico de Costos del Autotransporte de Cargas

Índice de Carga Refrigerada

Costo de Carga Refrigerada - Córdoba-Buenos Aires

Pesos por km - % de variación interanual

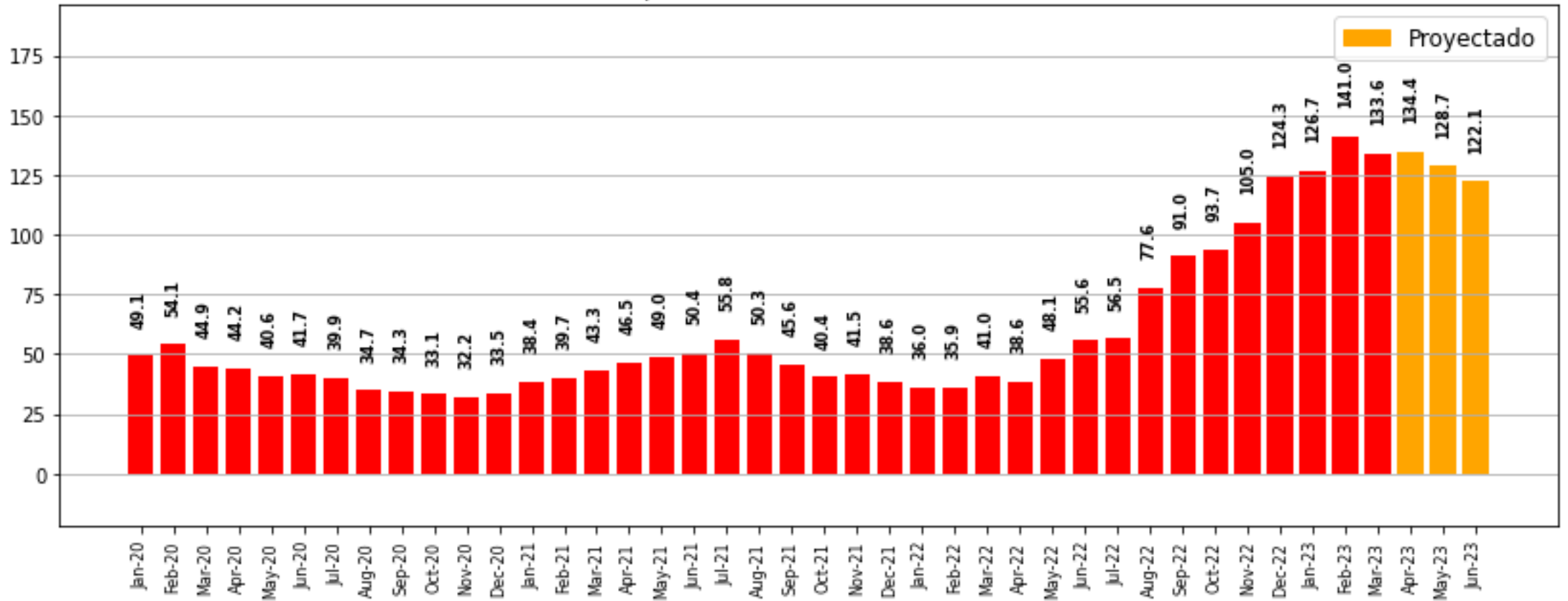

Fuente: Economic Trends - Sistema Estadístico de Costos del Autotransporte de Cargas

Índice de Carga Refrigerada

Costo de Carga Refrigerada - Córdoba-Buenos Aires

Dólares por km

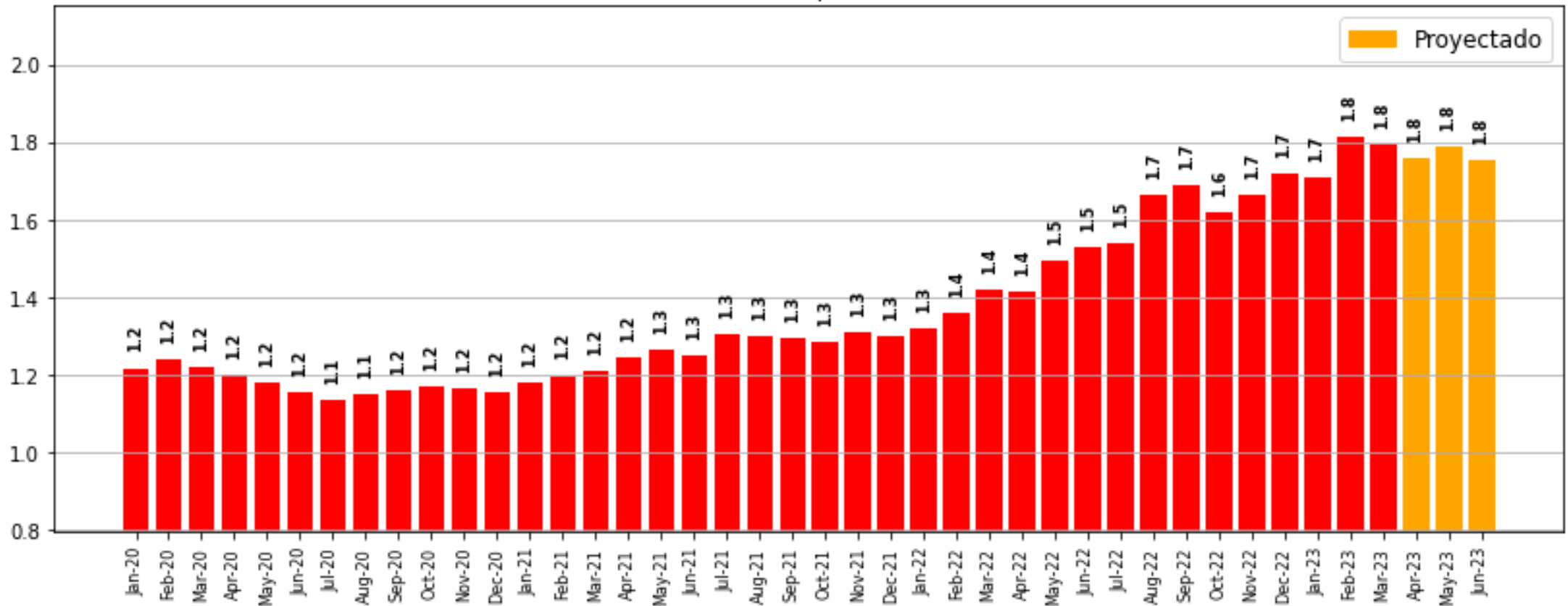

Fuente: Economic Trends - Sistema Estadístico de Costos del Autotransporte de Cargas

Índice de Carga Refrigerada

Costo de Carga Refrigerada - Córdoba-Buenos Aires

Pesos km según tipo de costo - abril 2023

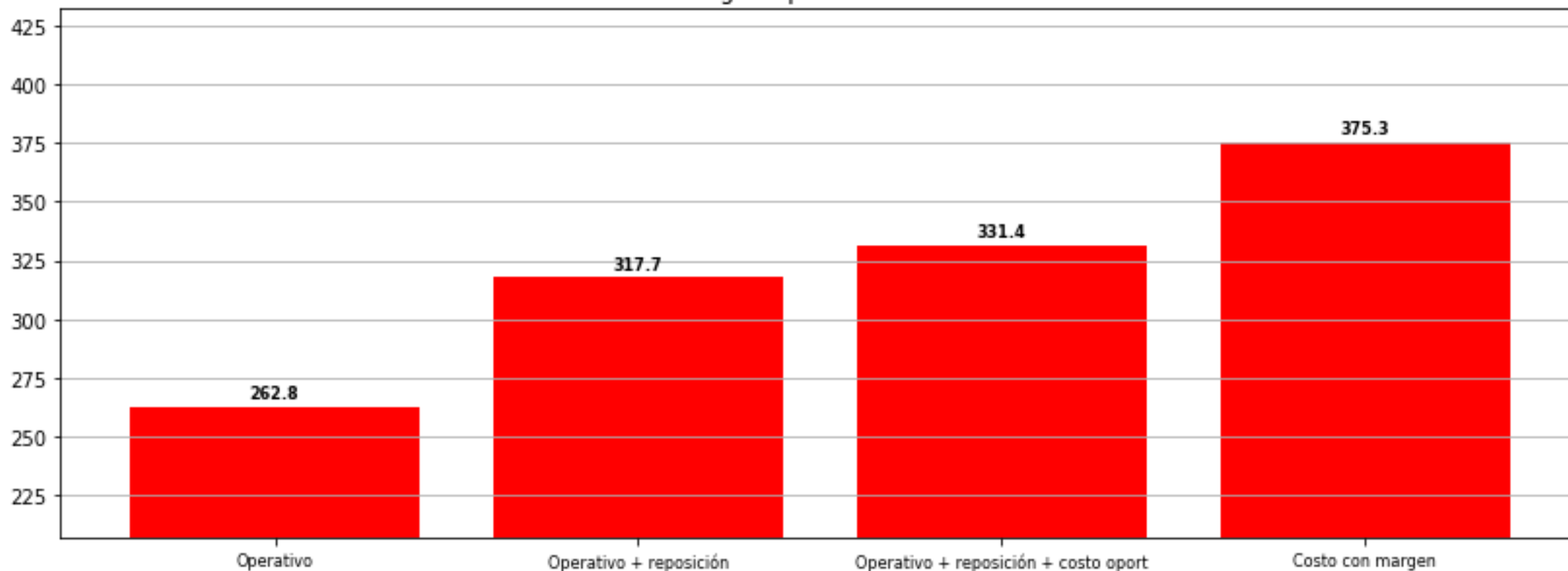

Fuente: Economic Trends - Sistema Estadístico de Costos del Autotransporte de Cargas

Índice de Carga Refrigerada

Costo de Carga Refrigerada - Córdoba-Buenos Aires

Pesos por km según tasa de ocupación - abril 2023

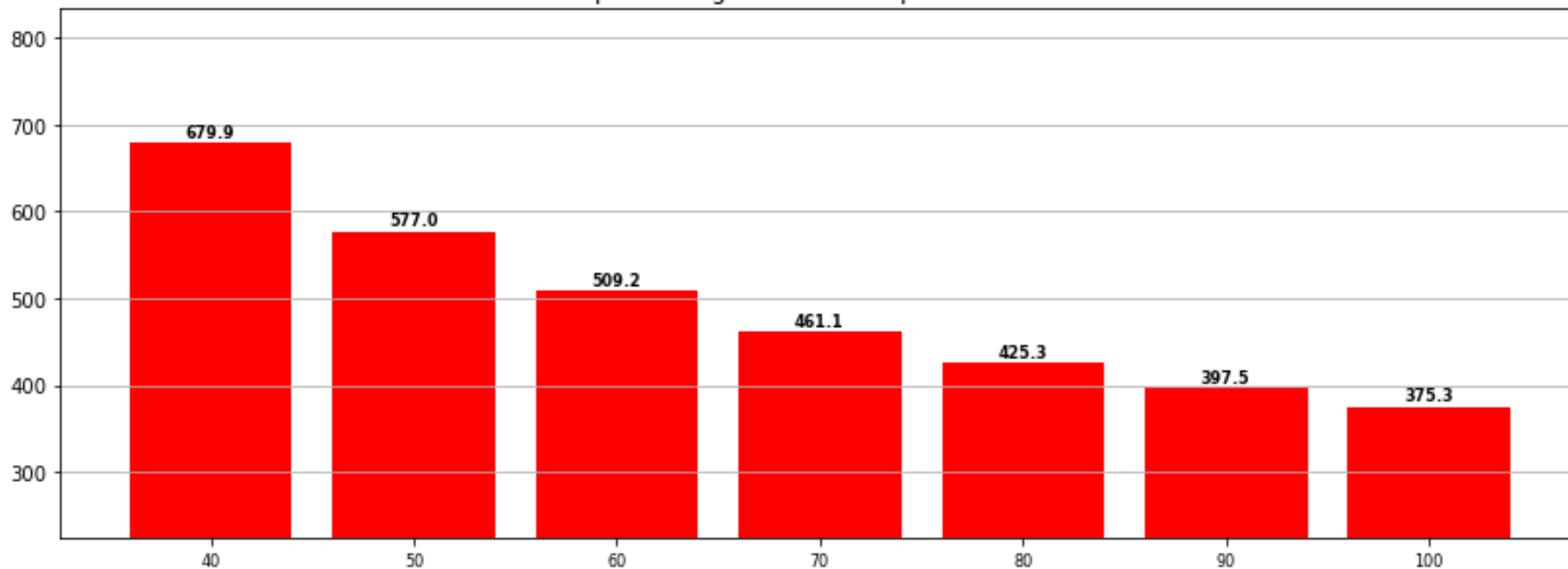

Fuente: Economic Trends - Sistema Estadístico de Costos del Autotransporte de Cargas

Índice de Carga Refrigerada

Costo de Carga Refrigerada - Córdoba-Buenos Aires

Pesos por km - Índice dic 2015 = 100

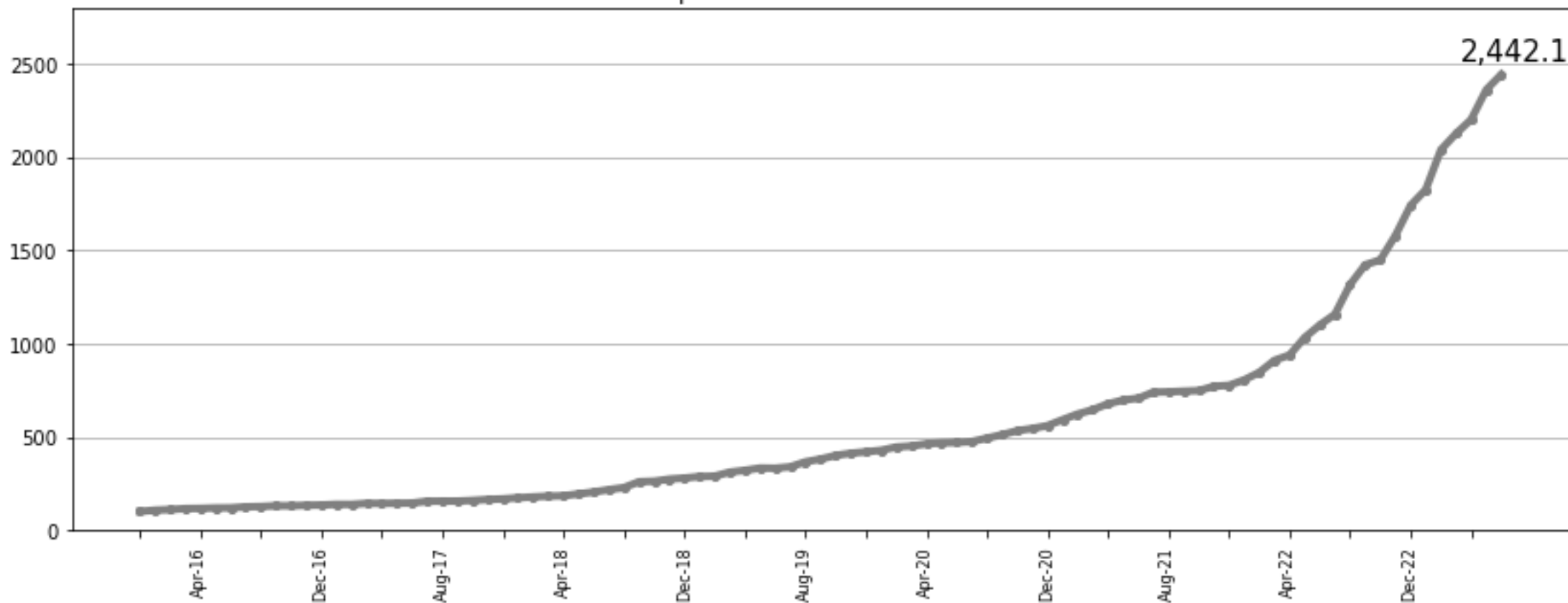

Fuente: Economic Trends S.A - Sistema Estadístico de Costos del Autotransporte de Cargas

Recolección de Leche

Índice de Recolección de Leche

Costo de Recolección de leche - Provincia de Córdoba

\$ por km

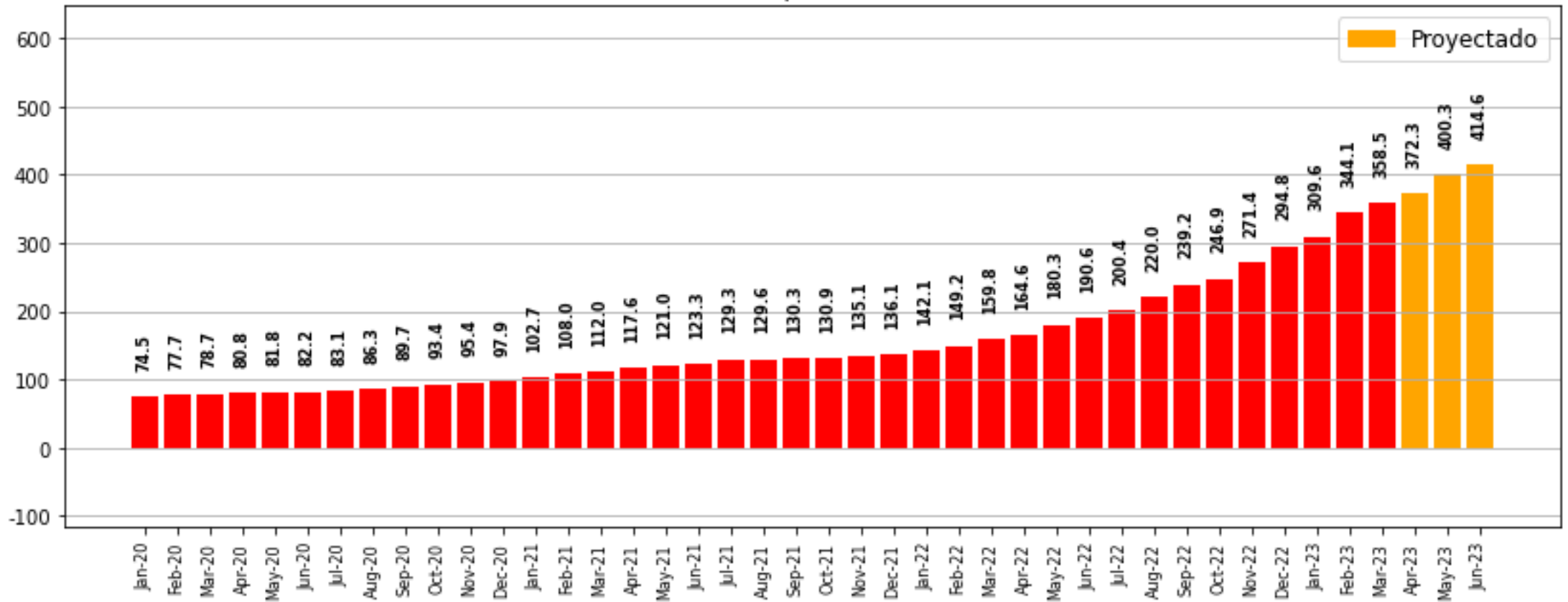

Fuente: Economic Trends - Sistema Estadístico de Costos del Autotransporte de Cargas

Índice de Recolección de Leche

Costo de Recolección de leche - Provincia de Córdoba

Pesos por km - % de variación mensual

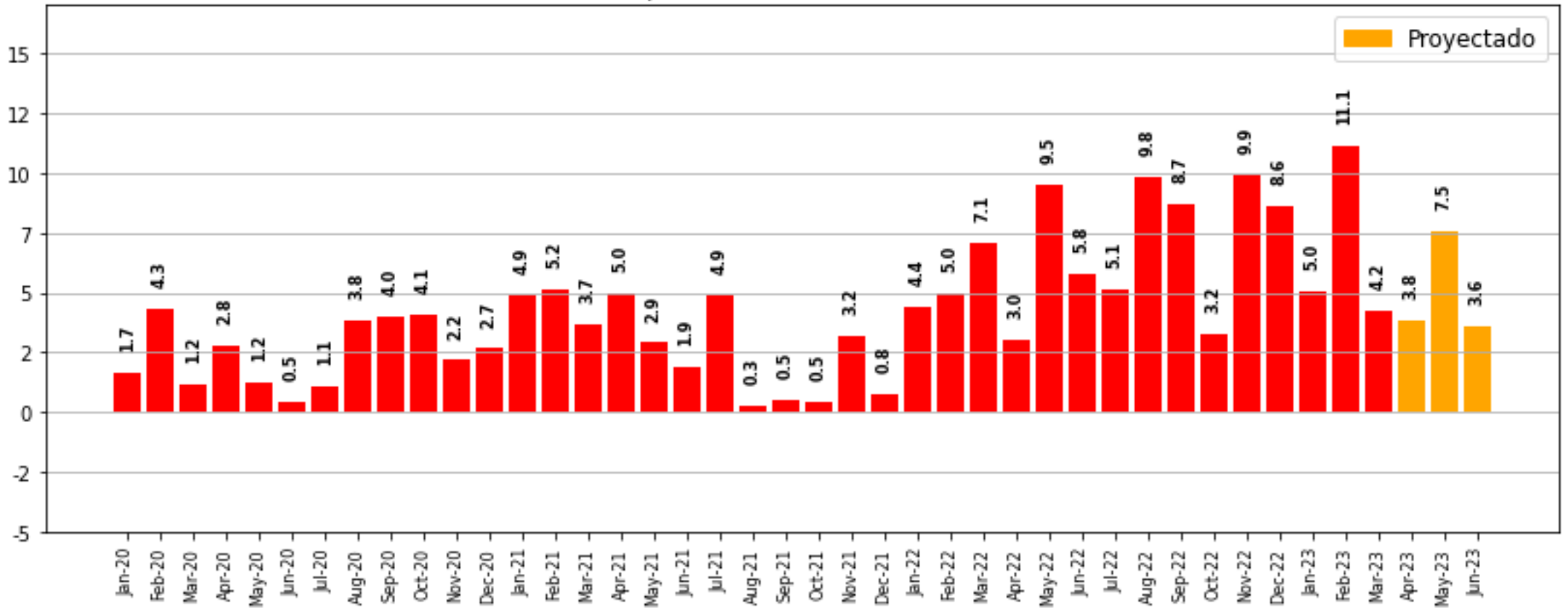

Fuente: Economic Trends - Sistema Estadístico de Costos del Autotransporte de Cargas

Índice de Recolección de Leche

Costo de Recolección de leche - Provincia de Córdoba

Pesos por km - % de variación interanual

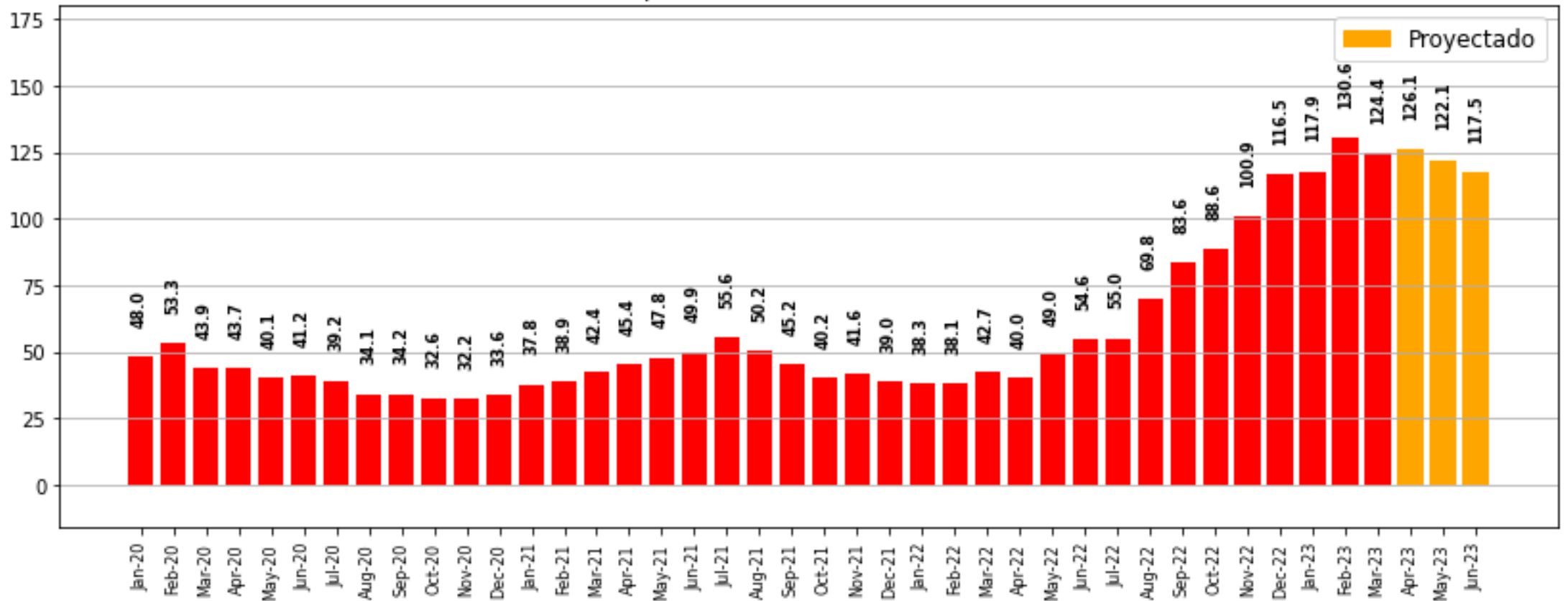

Fuente: Economic Trends - Sistema Estadístico de Costos del Autotransporte de Cargas

Índice de Recolección de Leche

Costo de Recolección de leche - Provincia de Córdoba

Dólares por km

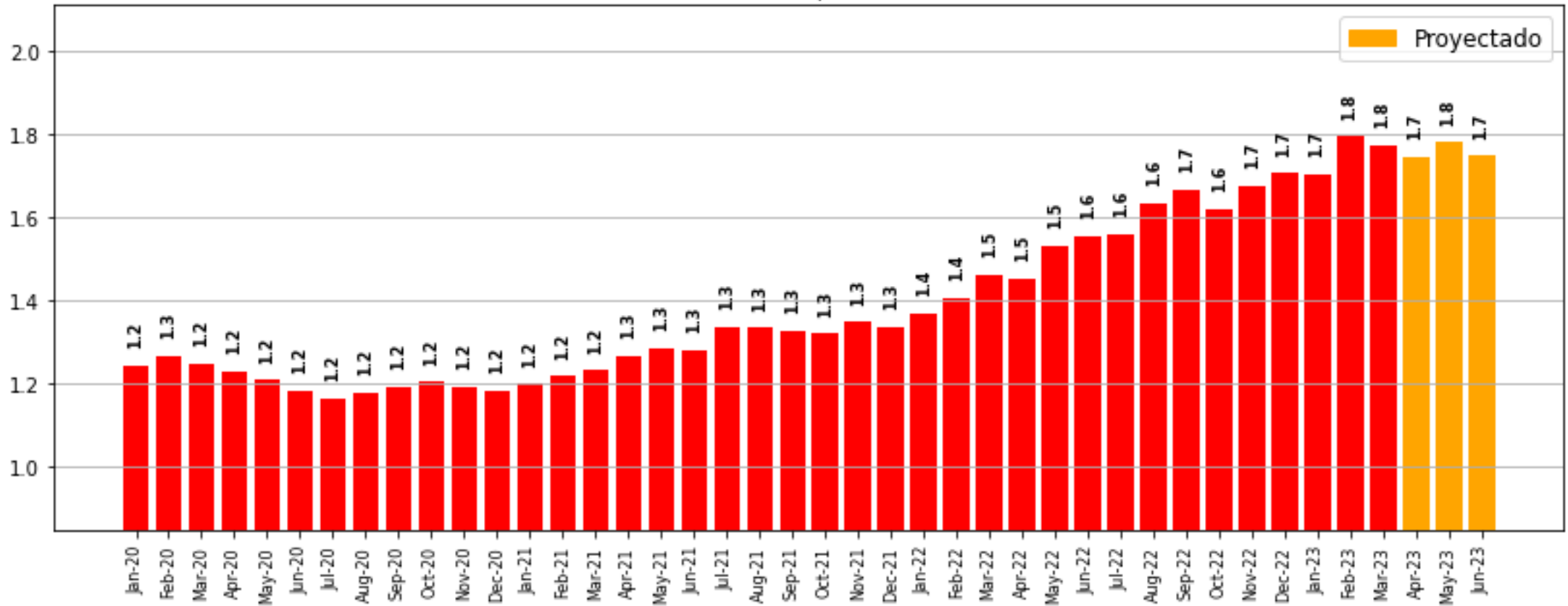

Fuente: Economic Trends - Sistema Estadístico de Costos del Autotransporte de Cargas

Índice de Recolección de Leche

Costo de Recolección de leche - Provincia de Córdoba

Pesos km según tipo de costo - abril 2023

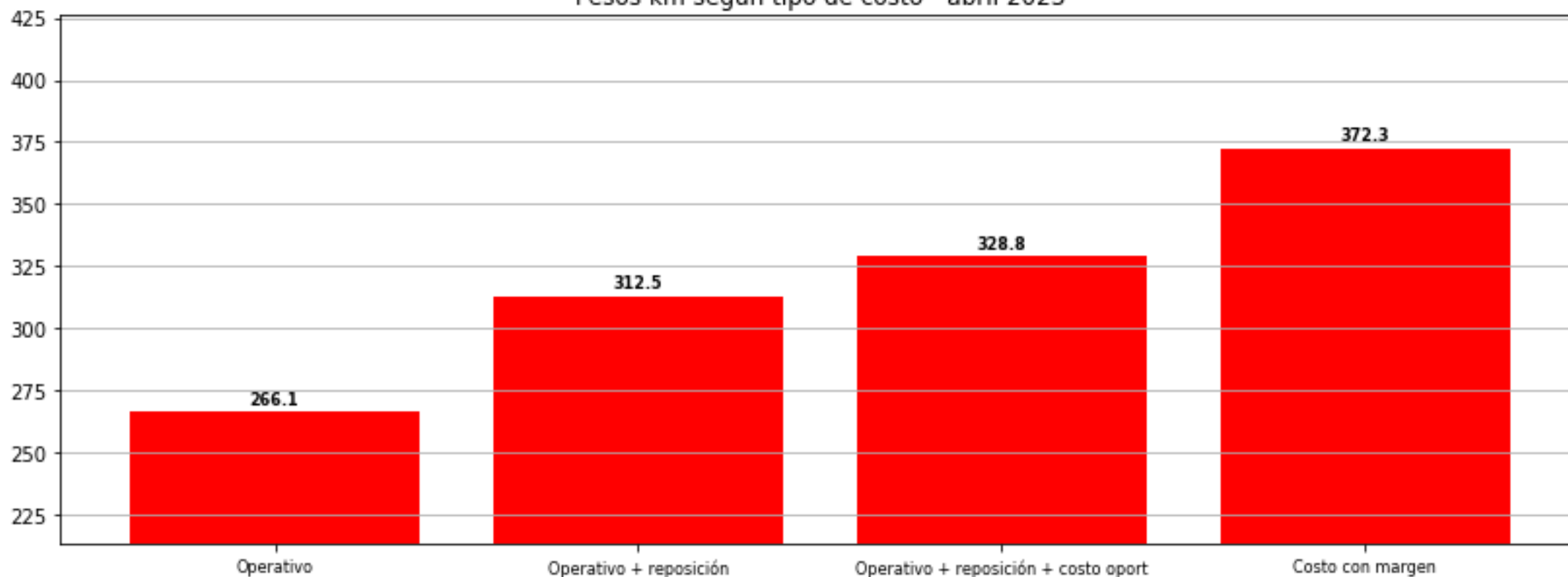

Fuente: Economic Trends - Sistema Estadístico de Costos del Autotransporte de Cargas

Índice de Recolección de Leche

Costo de Recolección de leche - Provincia de Córdoba

Pesos por km según tasa de ocupación - abril 2023

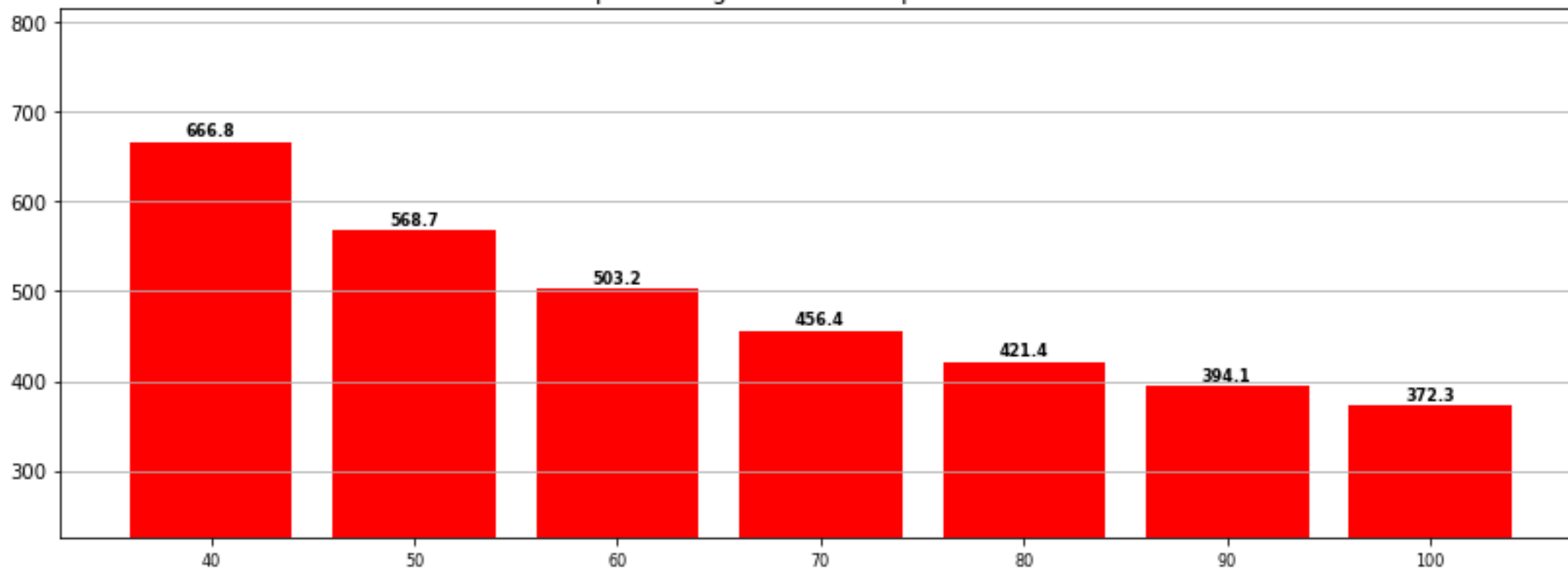

Fuente: Economic Trends - Sistema Estadístico de Costos del Autotransporte de Cargas

Índice de Recolección de Leche

Costo de Recolección de leche - Provincia de Córdoba

Pesos por km - Índice dic 2015 = 100

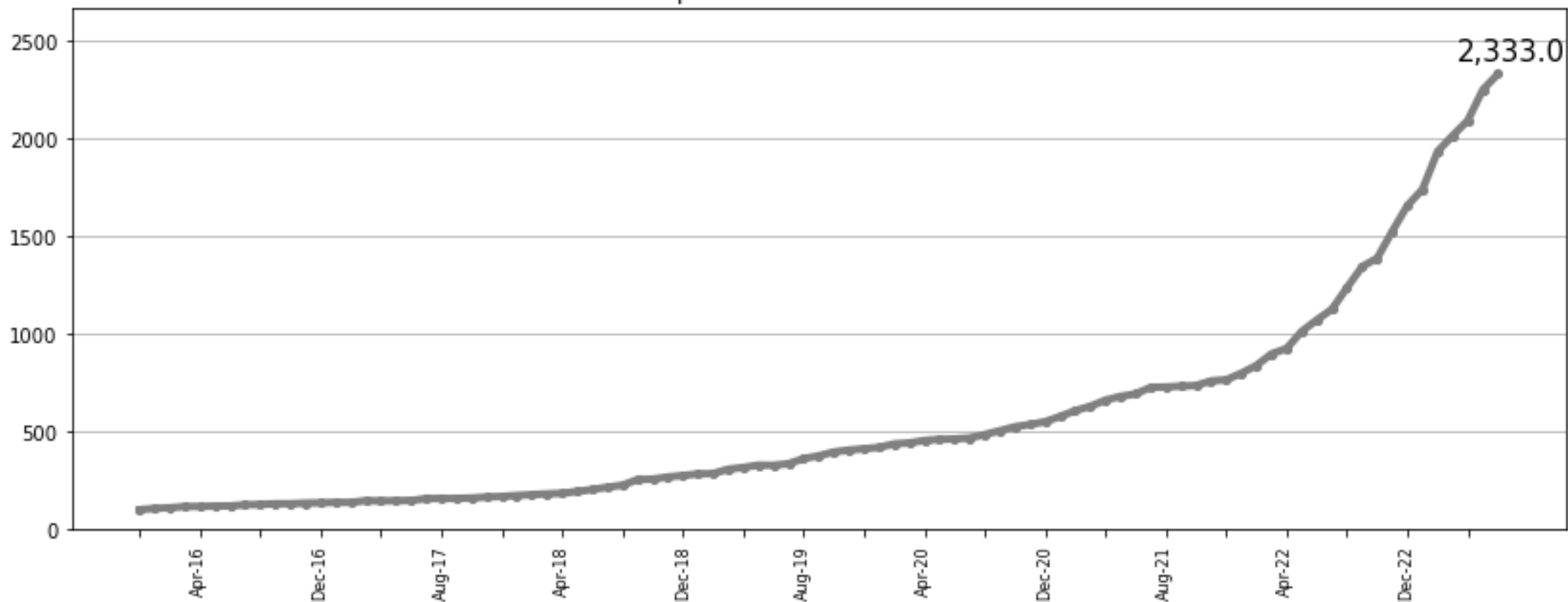

Fuente: Economic Trends S.A - Sistema Estadístico de Costos del Autotransporte de Cargas

Índice de Recolección de Leche

Simulaciones de costos para recolección de leche - abril 2023

Km recorridos por día

	100	150	200	250	300	350	400	450	500	550	600	650	700
0	987.23	710.23	571.73	488.62	433.22	393.65	363.97	340.89	322.42	307.31	294.72	284.07	274.94
10	991.38	714.37	575.87	492.77	437.37	397.80	368.12	345.04	326.57	311.46	298.87	288.22	279.08
20	995.53	718.52	580.02	496.92	441.52	401.95	372.27	349.19	330.72	315.61	303.02	292.36	283.23
30	999.67	722.67	584.17	501.07	445.67	406.10	376.42	353.33	334.87	319.76	307.17	296.51	287.38
40	1,003.82	726.82	588.32	505.22	449.82	410.24	380.57	357.48	339.02	323.91	311.31	300.66	291.53
50	1,007.97	730.97	592.47	509.36	453.96	414.39	384.71	361.63	343.16	328.05	315.46	304.81	295.68
60	1,012.12	735.12	596.61	513.51	458.11	418.54	388.86	365.78	347.31	332.20	319.61	308.96	299.83
70	1,016.27	739.26	600.76	517.66	462.26	422.69	393.01	369.93	351.46	336.35	323.76	313.11	303.97

% de caminos de tierra

Fuente: Economic Trends – Sistema Estadístico de Costos del Autotransporte de Cargas – CEDAC.

Transporte de gaseosas larga distancia

Índice de transporte de gaseosas larga distancia

Costo transporte de gaseosas - Rosario-Córdoba-Mendoza

\$ por km

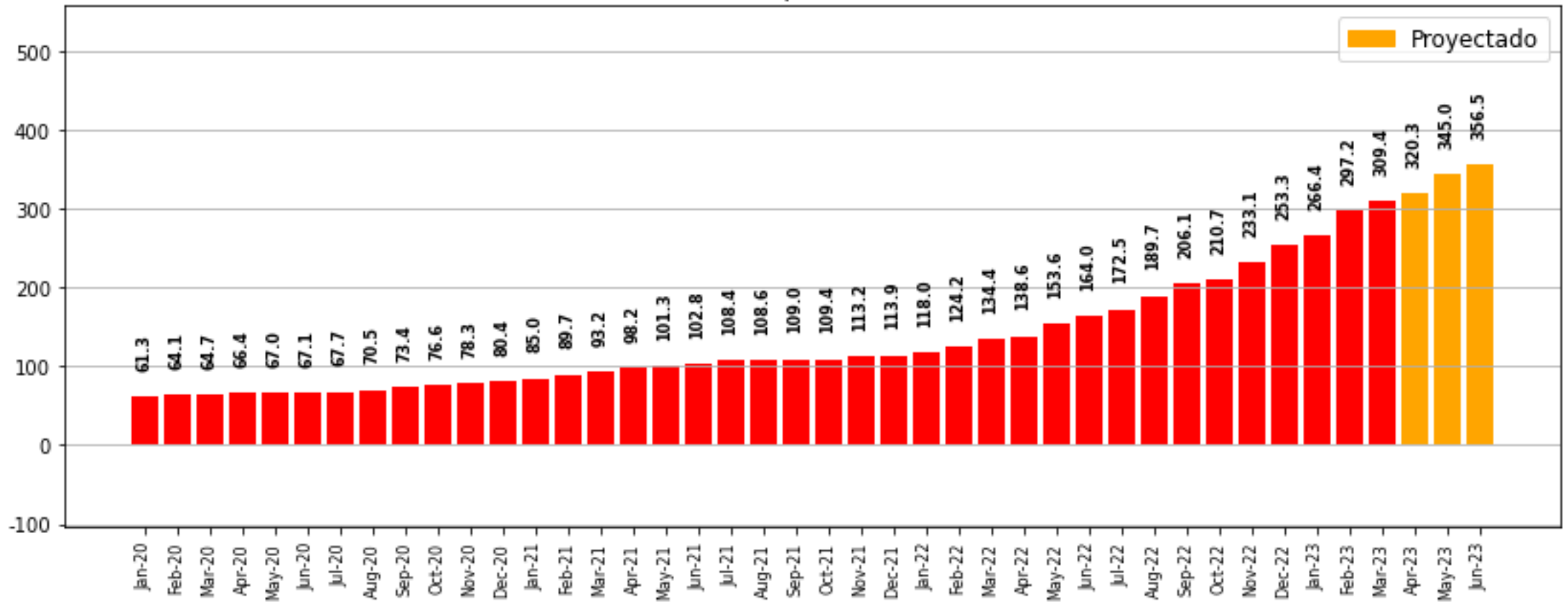

Fuente: Economic Trends - Sistema Estadístico de Costos del Autotransporte de Cargas

Índice de transporte de gaseosas larga distancia

Costo transporte de gaseosas - Rosario-Córdoba-Mendoza

Pesos por km - % de variación mensual

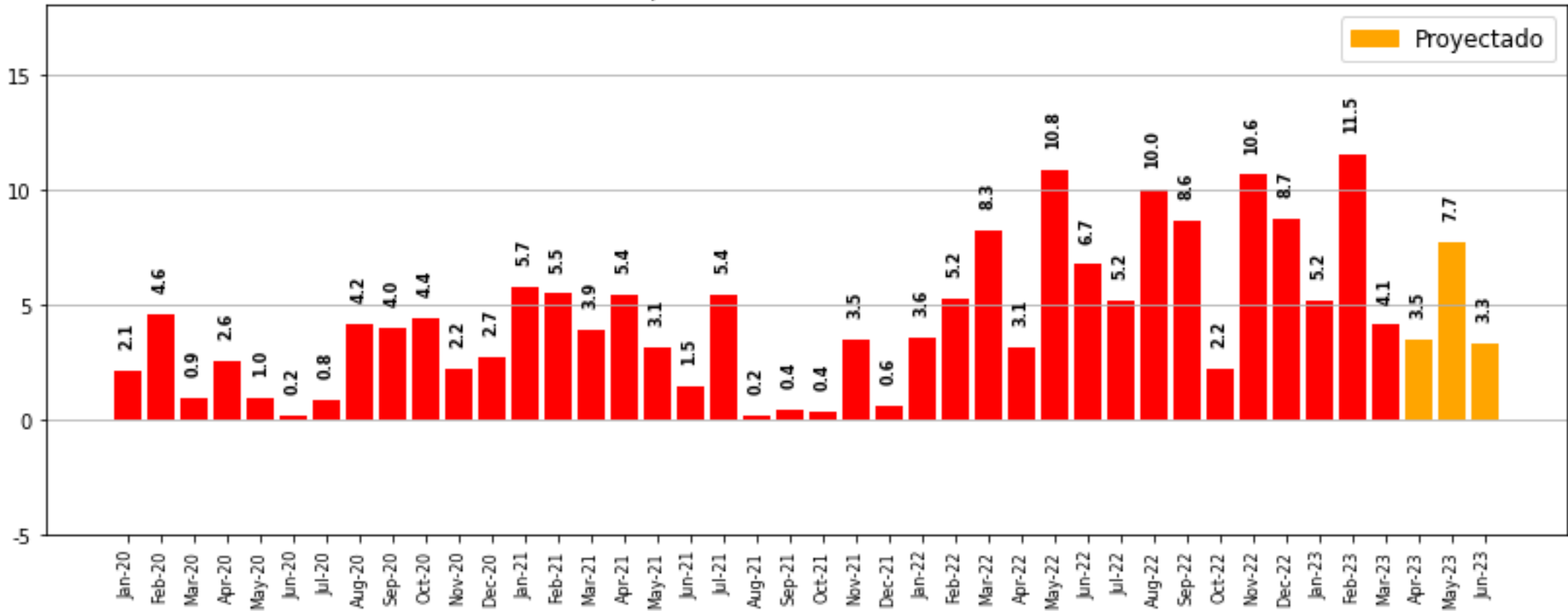

Fuente: Economic Trends - Sistema Estadístico de Costos del Autotransporte de Cargas

Índice de transporte de gaseosas larga distancia

Costo transporte de gaseosas - Rosario-Córdoba-Mendoza

Pesos por km - % de variación interanual

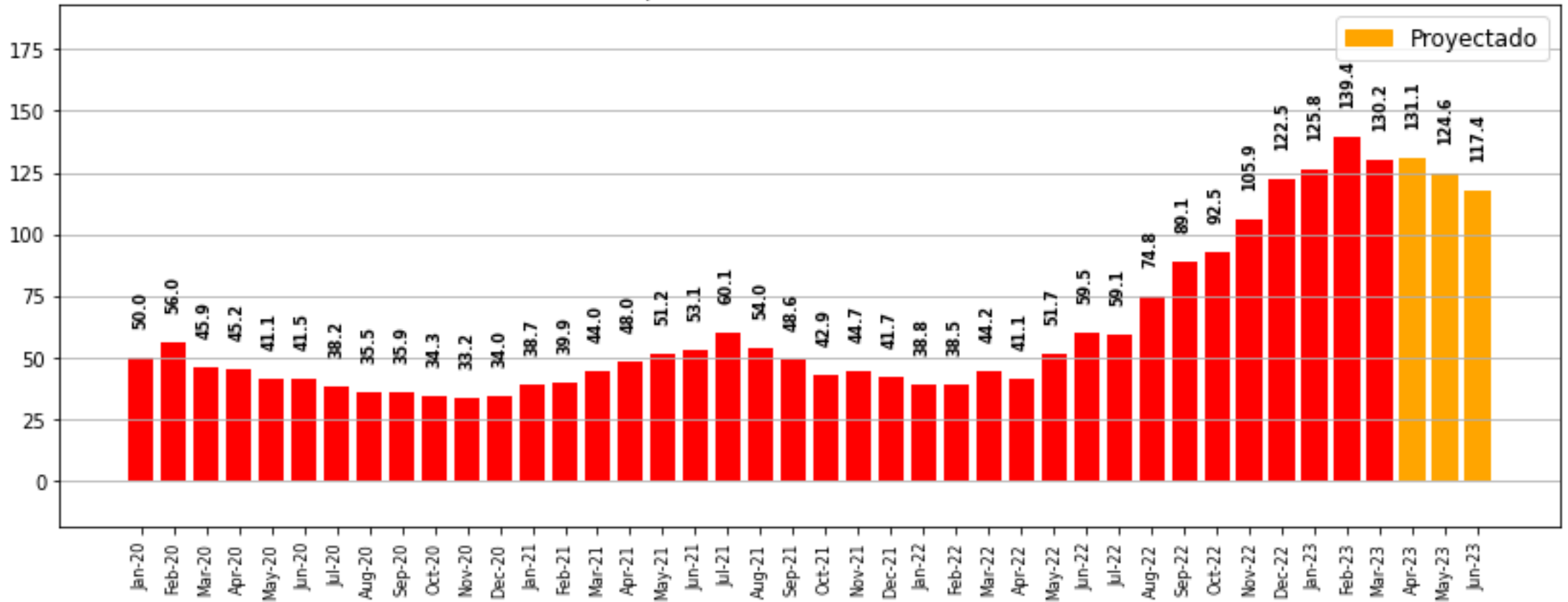

Fuente: Economic Trends - Sistema Estadístico de Costos del Autotransporte de Cargas

Índice de transporte de gaseosas larga distancia

Costo transporte de gaseosas - Rosario-Córdoba-Mendoza

Dólares por km

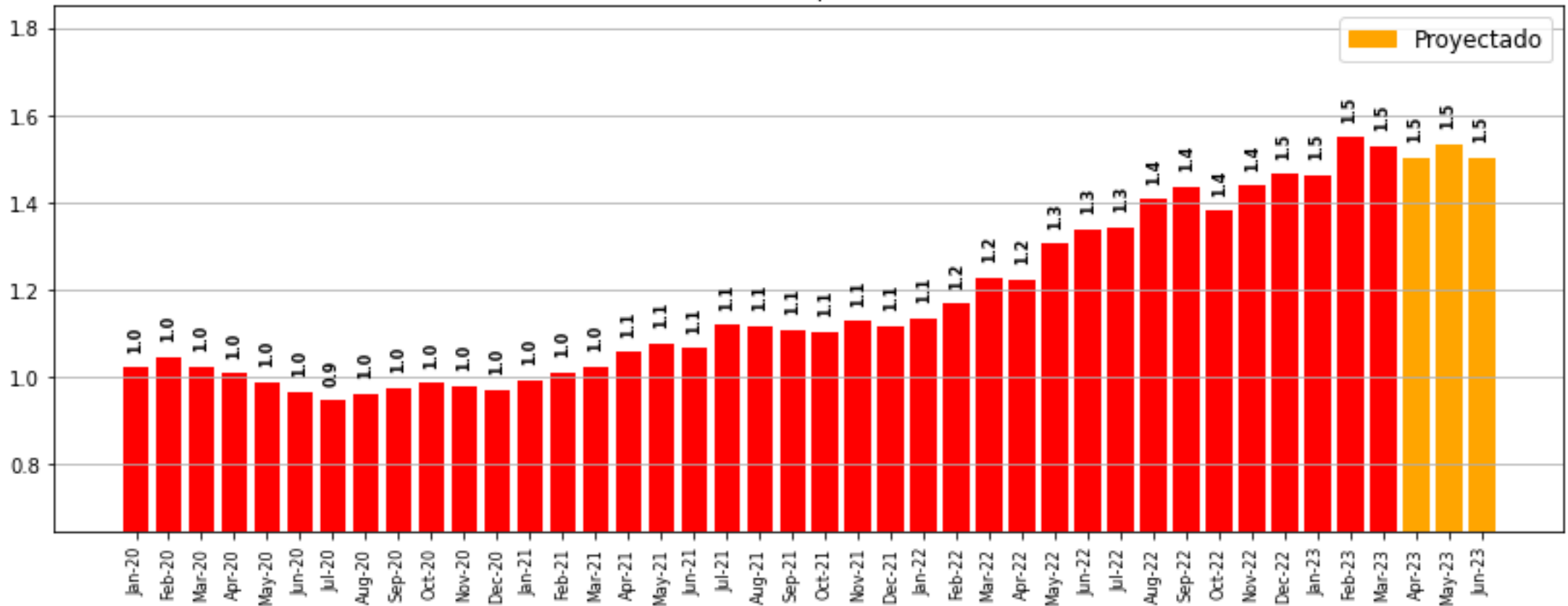

Fuente: Economic Trends - Sistema Estadístico de Costos del Autotransporte de Cargas

Índice de transporte de gaseosas larga distancia

Costo transporte de gaseosas - Rosario-Córdoba-Mendoza

Pesos km según tipo de costo - abril 2023

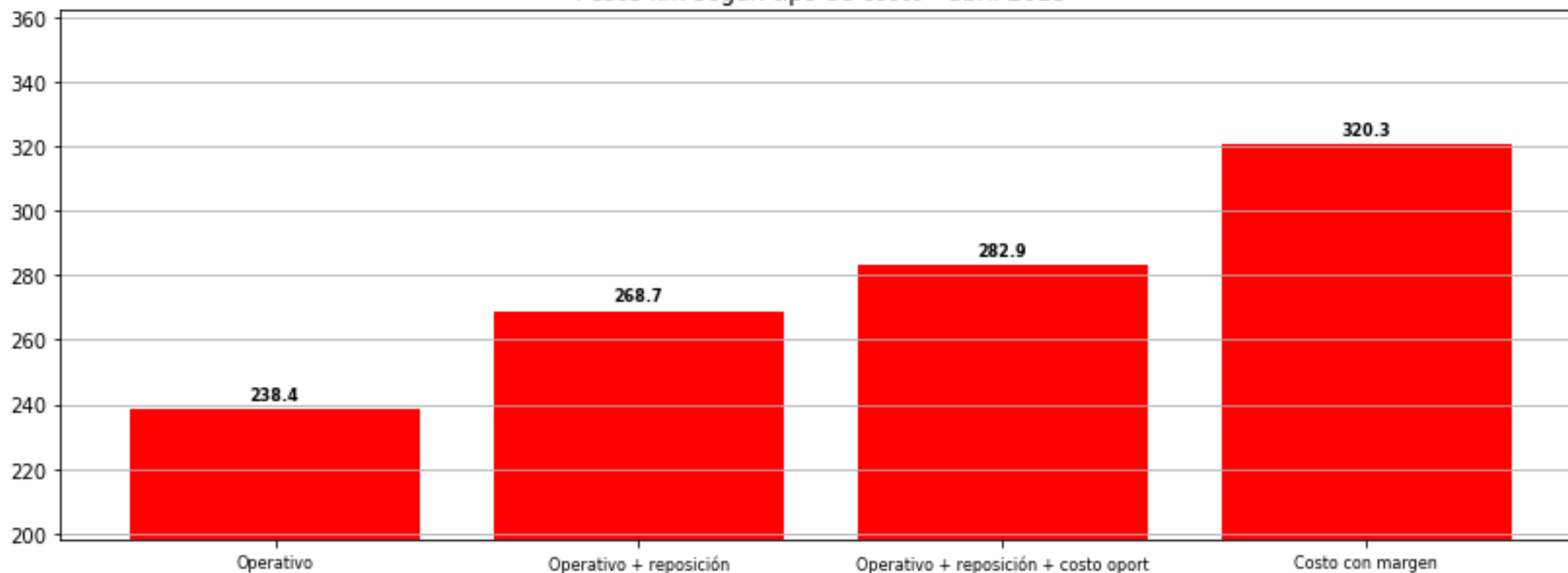

Fuente: Economic Trends - Sistema Estadístico de Costos del Autotransporte de Cargas

Índice de transporte de gaseosas larga distancia

Costo transporte de gaseosas - Rosario-Córdoba-Mendoza

Pesos por km según tasa de ocupación - abril 2023

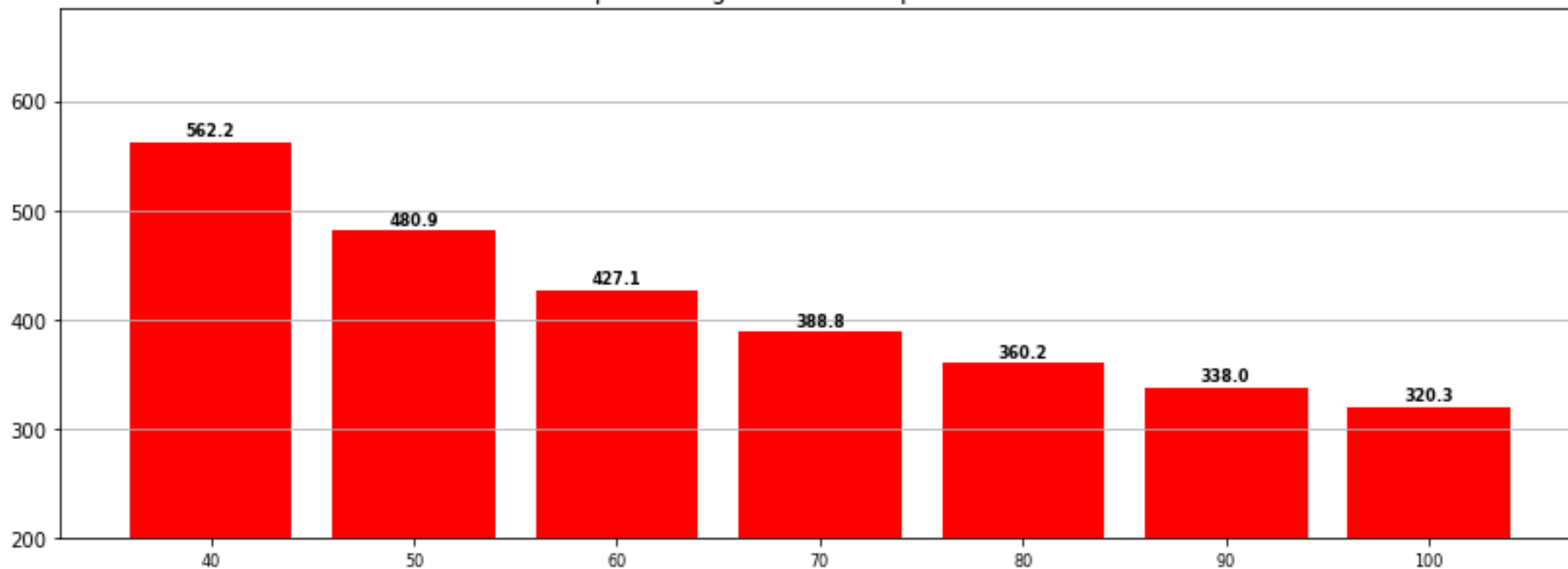

Fuente: Economic Trends - Sistema Estadístico de Costos del Autotransporte de Cargas

Índice de transporte de gaseosas larga distancia

Costo transporte de gaseosas - Rosario-Córdoba-Mendoza

Pesos por km - Índice dic 2015 = 100

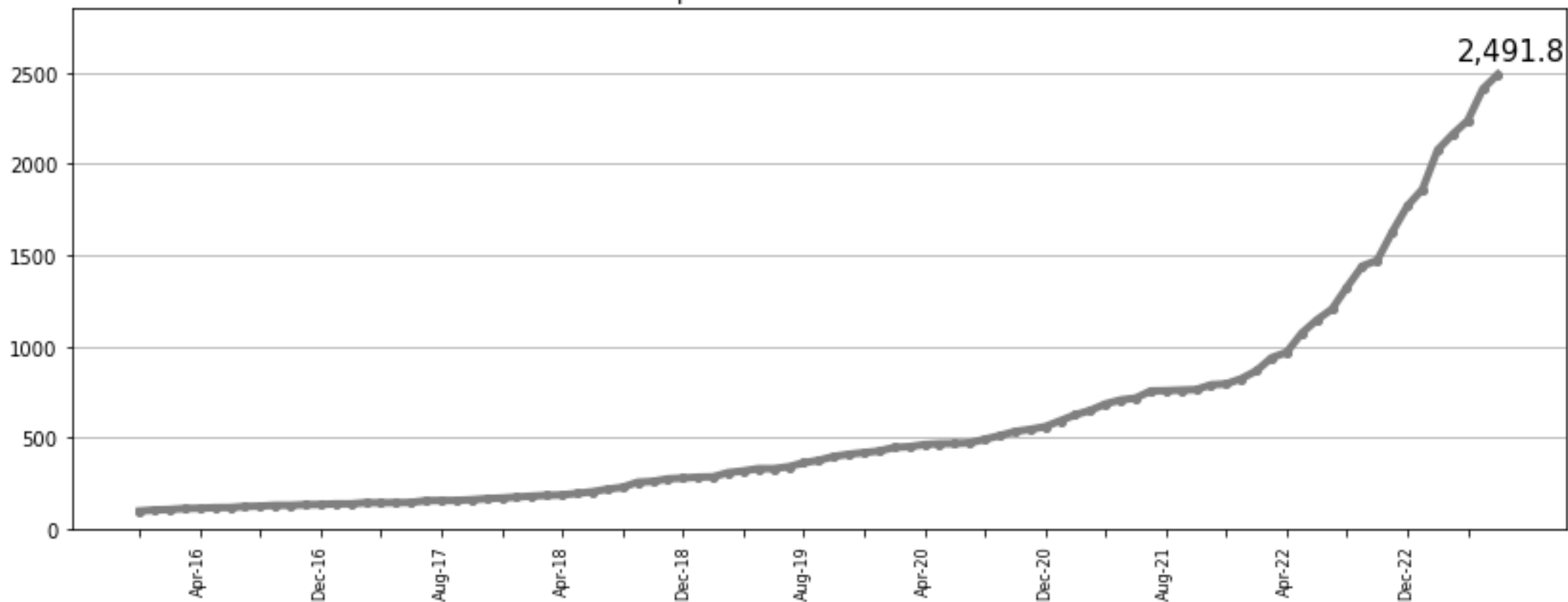

Fuente: Economic Trends S.A - Sistema Estadístico de Costos del Autotransporte de Cargas

Distribución de gaseosas

Índice de distribución de gaseosas

abril 2023

	Media (\$/km)	Distribución (\$/uc)	Total (\$/km)	Total (\$/uc)
Ciudad de Córdoba - Este	278.17	101.53	1,902.65	113.95
Ciudad de Córdoba - Oeste	281.83	101.53	1,906.31	119.14
50km	278.17	101.53	1,902.65	113.95
75km	282.75	101.53	1,907.23	120.46
100km	287.32	101.53	1,911.80	127.18
125km	291.89	101.53	1,916.37	134.11
150km	296.46	101.53	1,920.94	141.23
175km	301.04	101.53	1,925.52	148.57
200km	305.61	101.53	1,930.09	156.10

Fuente: Economic Trends – Sistema Estadístico de Costos del Autotransporte de Cargas – CEDAC.

Índice de distribución de gaseosas

Costo distribución de gaseosas - Ciudad de Córdoba

Pesos por km - % de variación mensual

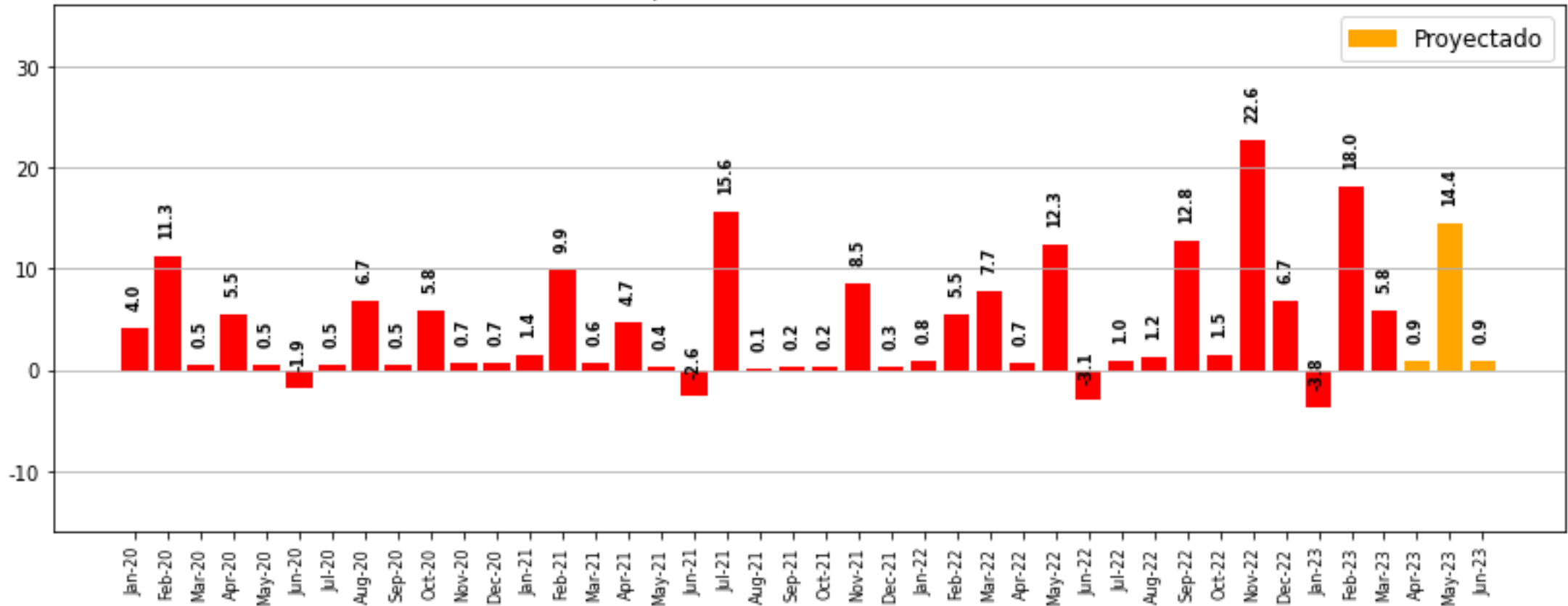

Fuente: Economic Trends - Sistema Estadístico de Costos del Autotransporte de Cargas

Índice de distribución de gaseosas

Costo distribución de gaseosas - Ciudad de Córdoba

Pesos por km - % de variación interanual

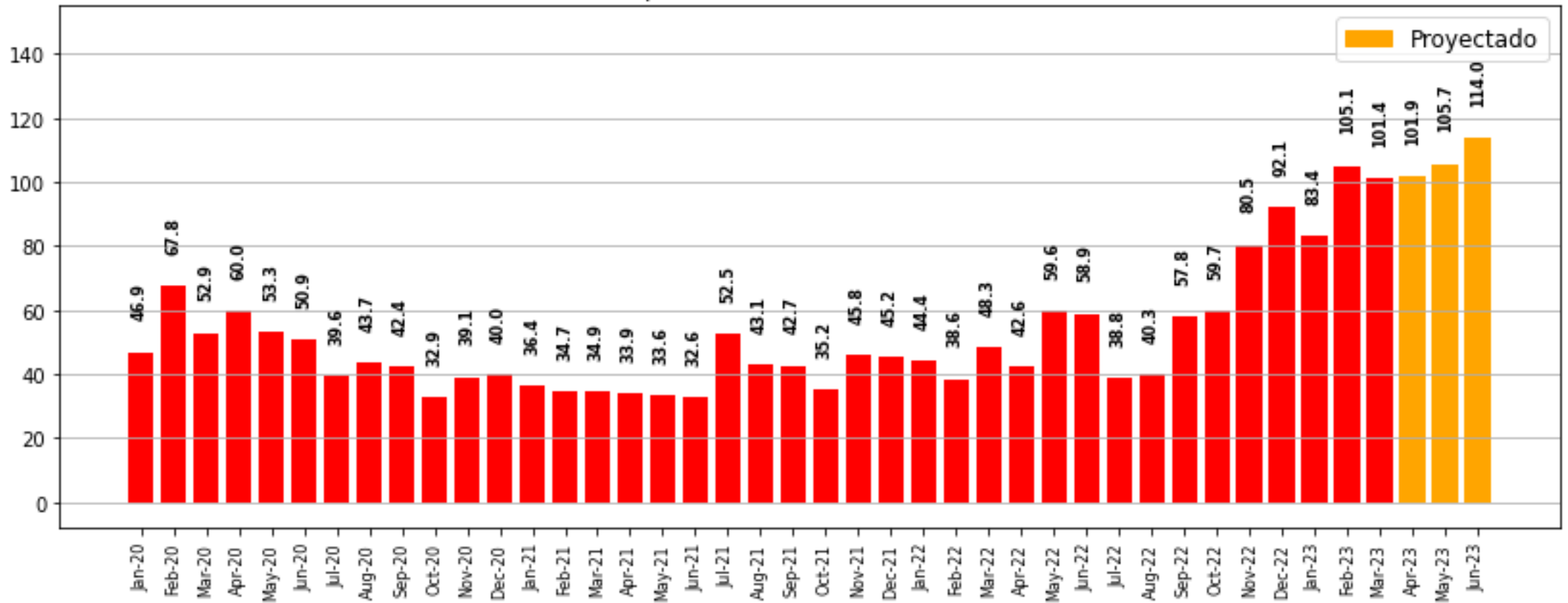

Fuente: Economic Trends - Sistema Estadístico de Costos del Autotransporte de Cargas

Índice de distribución de gaseosas

Costo distribución de gaseosas - Ciudad de Córdoba

Pesos por km - Índice dic 2015 = 100

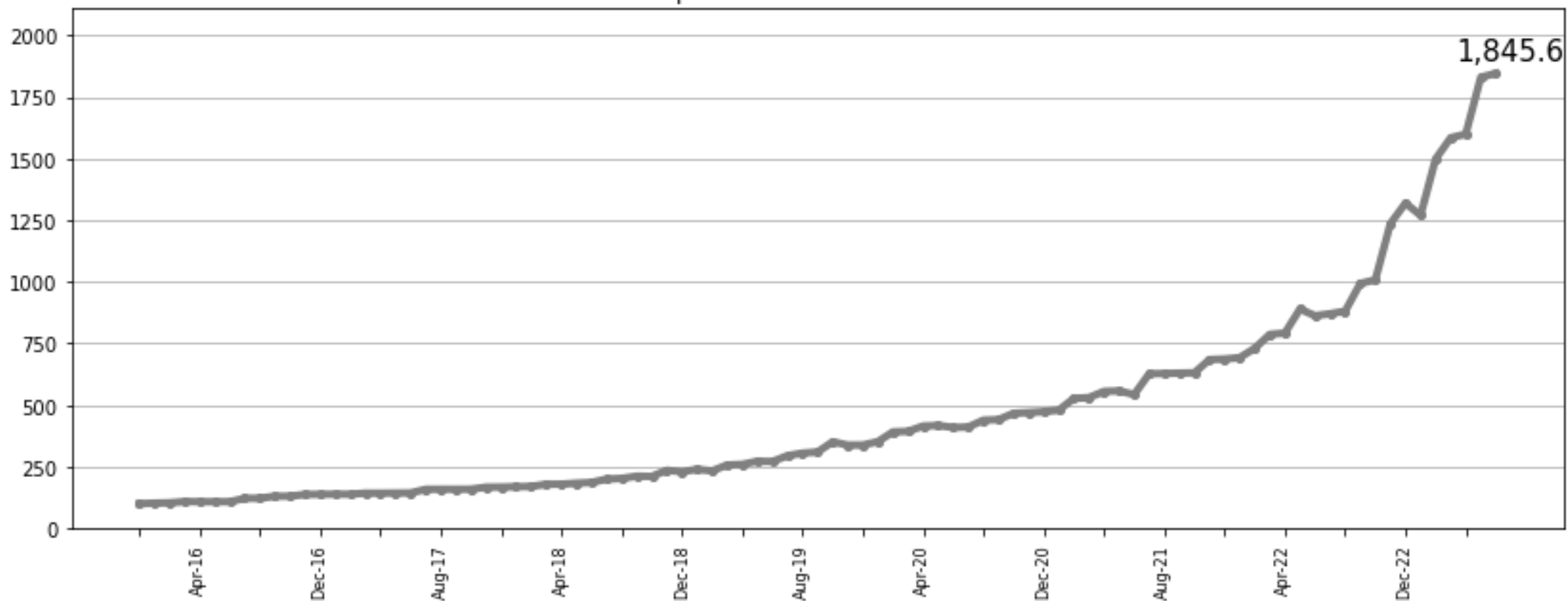

Fuente: Economic Trends S.A - Sistema Estadístico de Costos del Autotransporte de Cargas

Transporte de cereales

Índice de transporte de cereales

Costo de Carga de Cereales- Córdoba-Rosario

\$ por km

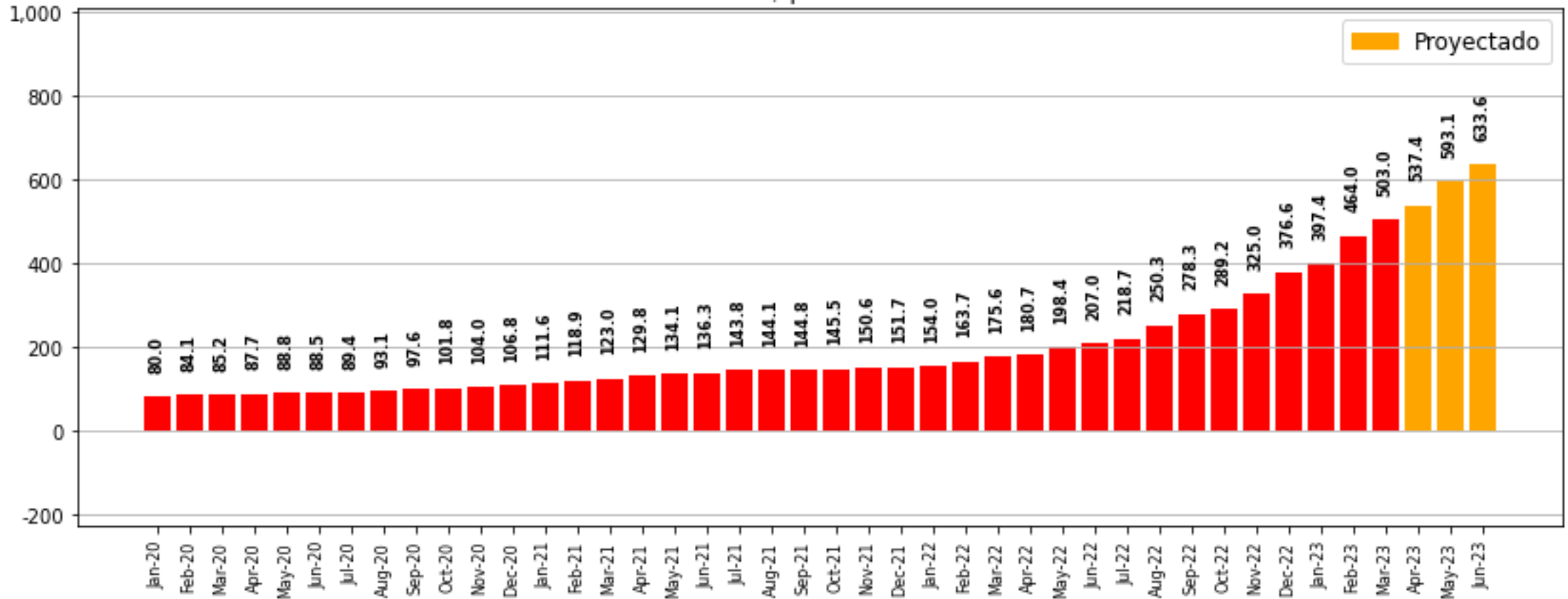

Fuente: Economic Trends - Sistema Estadístico de Costos del Autotransporte de Cargas

Índice de transporte de cereales

Costo de Carga de Cereales- Córdoba-Rosario

Pesos por km - % de variación mensual

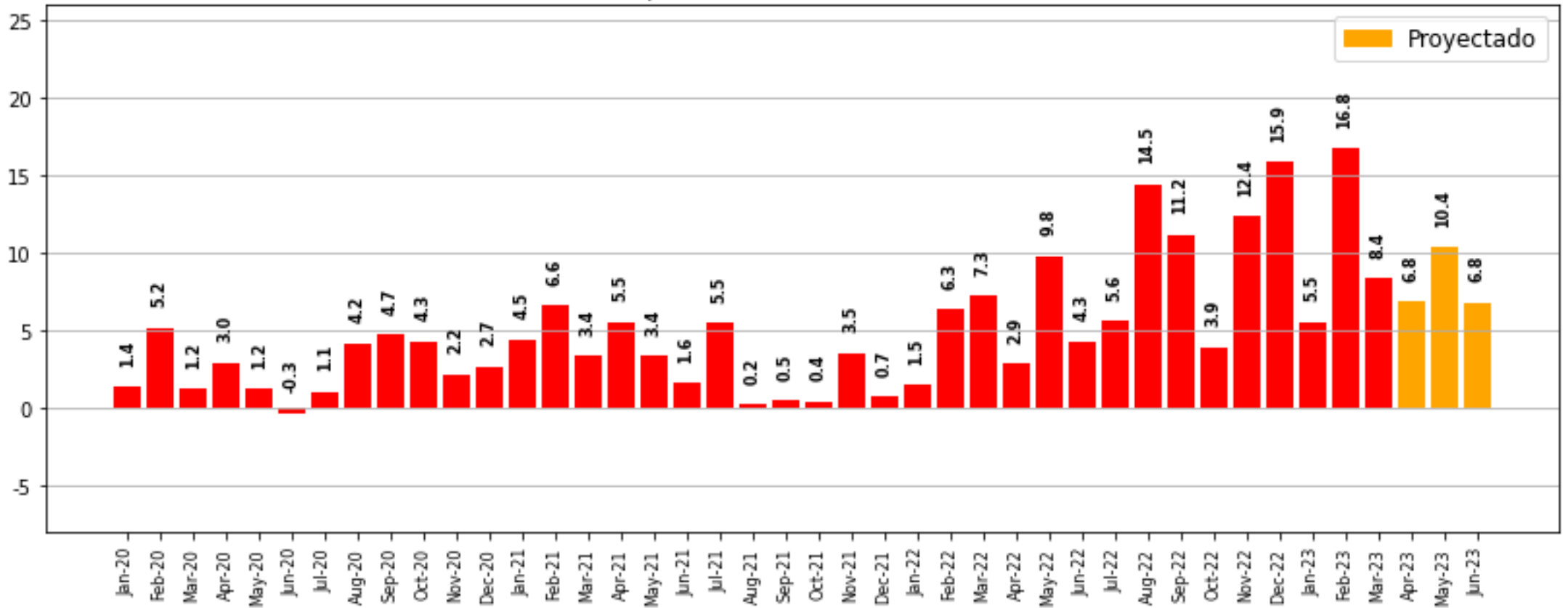

Fuente: Economic Trends - Sistema Estadístico de Costos del Autotransporte de Cargas

Índice de transporte de cereales

Costo de Carga de Cereales- Córdoba-Rosario

Pesos por km - % de variación interanual

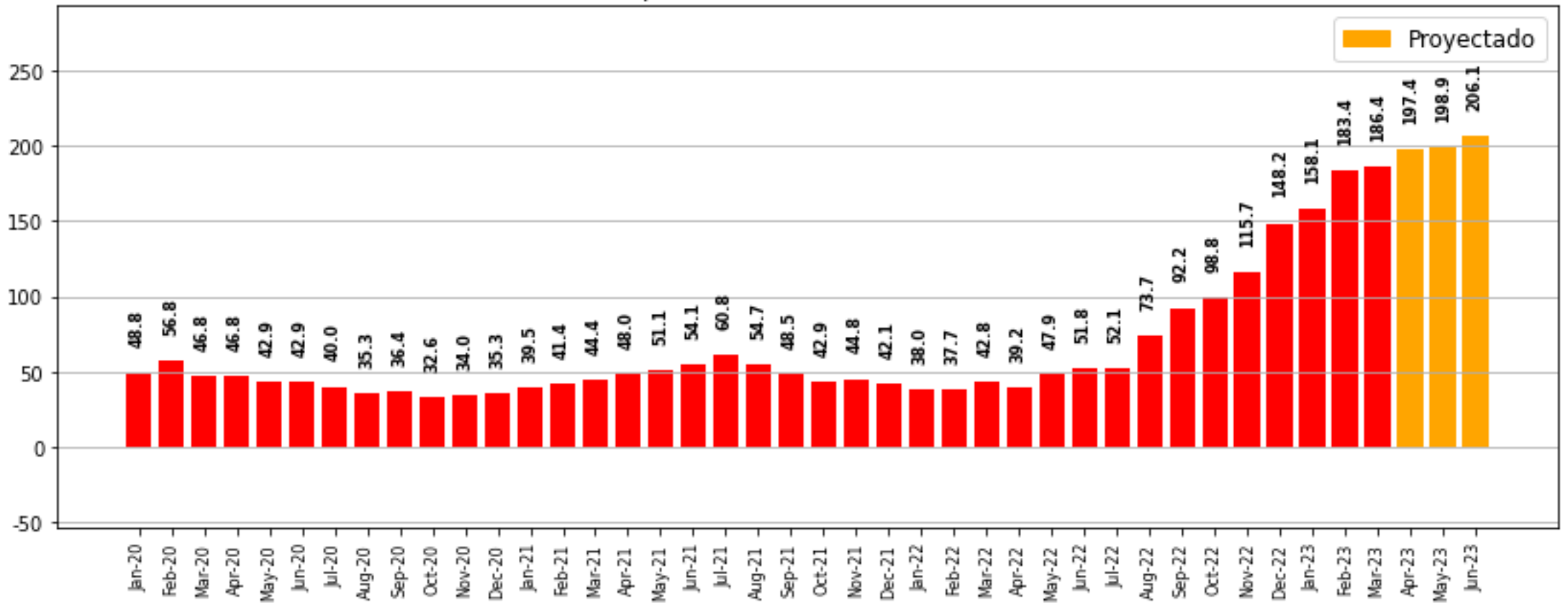

Fuente: Economic Trends - Sistema Estadístico de Costos del Autotransporte de Cargas

Índice de transporte de cereales

Costo de Carga de Cereales- Córdoba-Rosario

Dólares por km

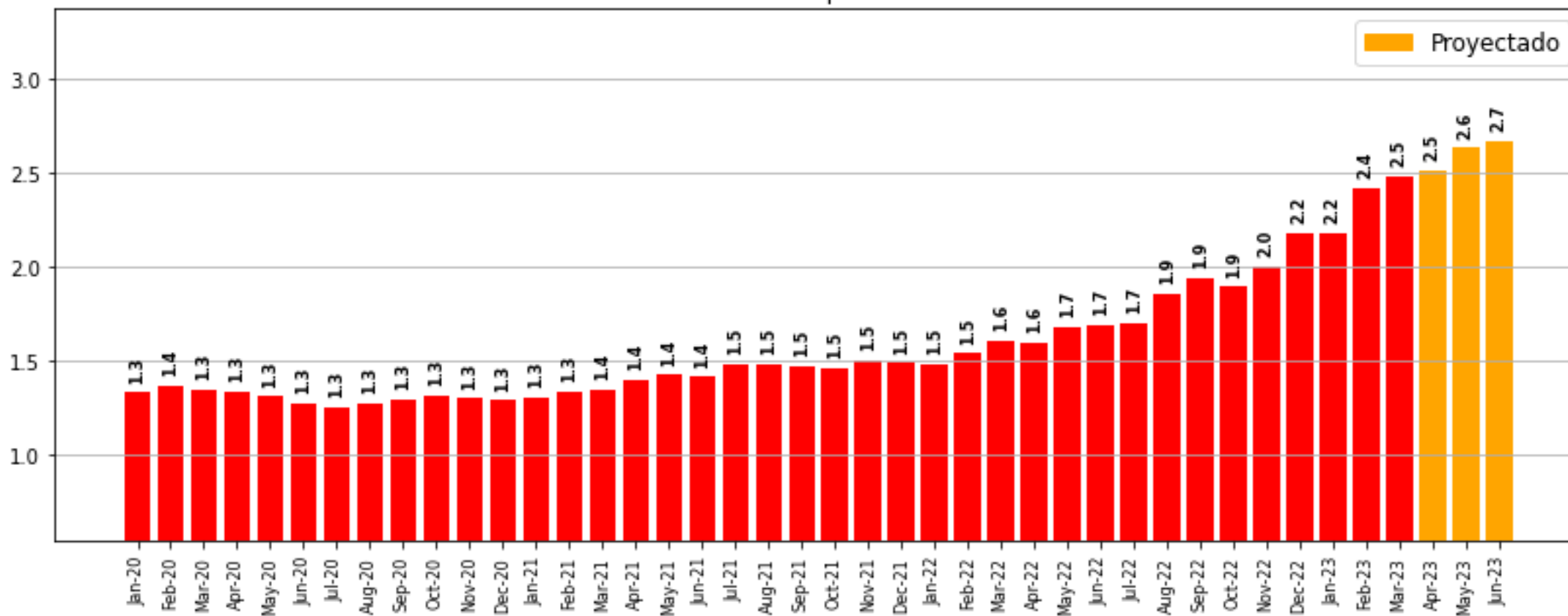

Fuente: Economic Trends - Sistema Estadístico de Costos del Autotransporte de Cargas

Índice de transporte de cereales

Costo de Carga de Cereales- Córdoba-Rosario

Pesos km según tipo de costo - abril 2023

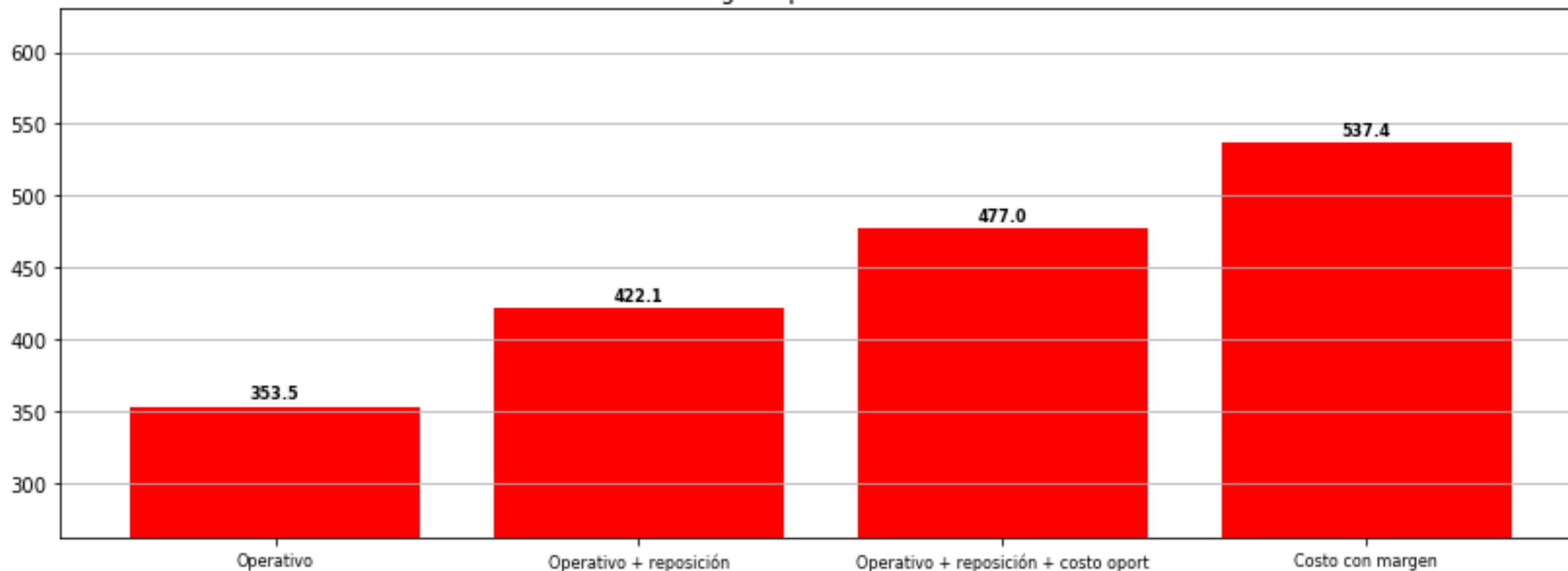

Fuente: Economic Trends - Sistema Estadístico de Costos del Autotransporte de Cargas

Índice de transporte de cereales

Costo de Carga de Cereales- Córdoba-Rosario

Pesos por km según tasa de ocupación - abril 2023

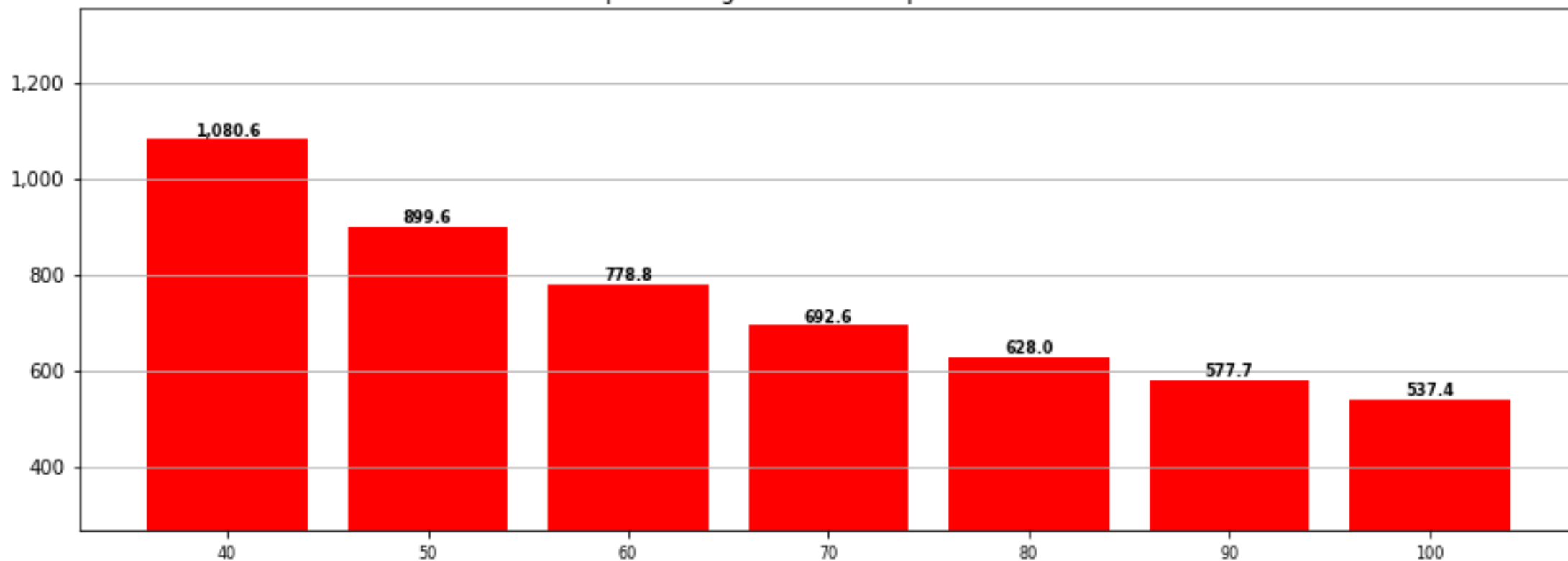

Fuente: Economic Trends - Sistema Estadístico de Costos del Autotransporte de Cargas

Índice de transporte de cereales

Costo de Carga de Cereales- Córdoba-Rosario

Pesos por km - Índice dic 2015 = 100

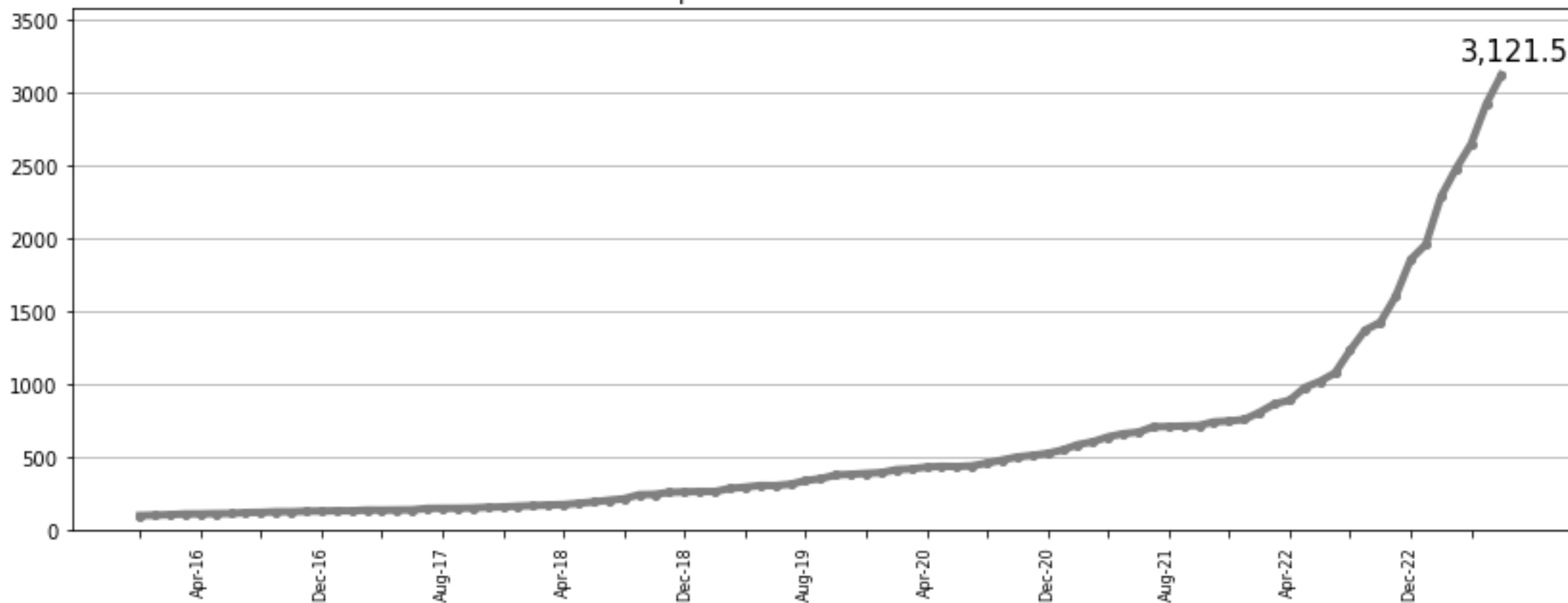

Fuente: Economic Trends S.A - Sistema Estadístico de Costos del Autotransporte de Cargas

Índice de transporte de cereales

Simulaciones de costos para carga de cereales - abril 2023

Km por tramo

	200	250	300	350	400	450	500
4	974.30	812.67	704.92	627.95	570.23	525.33	489.41
5	815.87	685.92	599.30	537.42	491.01	454.92	426.04
6	710.24	601.42	528.88	477.06	438.20	407.97	383.79
7	634.80	541.07	478.58	433.95	400.47	374.44	353.61
8	578.21	495.80	440.86	401.62	372.18	349.29	330.98

Escalado Configuración 1

Ejes: S1-D2-D3. Dimensiones: 18.60m x 2.60m x 4.30m
Carga bruta: 52Tn – Carga neta: 35.5Tn

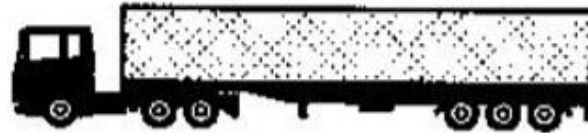

Índice de Escalado Configuración 1

Costo de Cargas Generales - CBA-BA - Escalado Config1

\$ por km

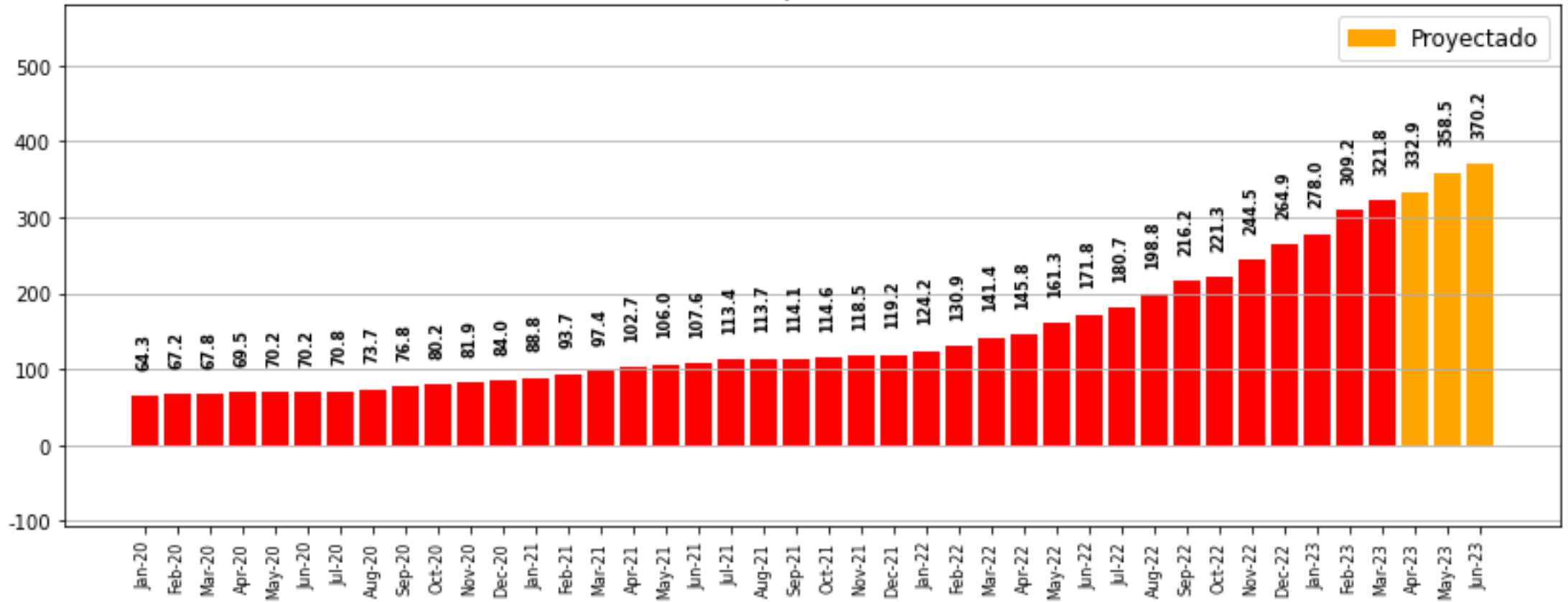

Fuente: Economic Trends - Sistema Estadístico de Costos del Autotransporte de Cargas

Índice de Escalado Configuración 1

Costo de Cargas Generales - CBA-BA - Escalado Config1

Pesos por km - % de variación mensual

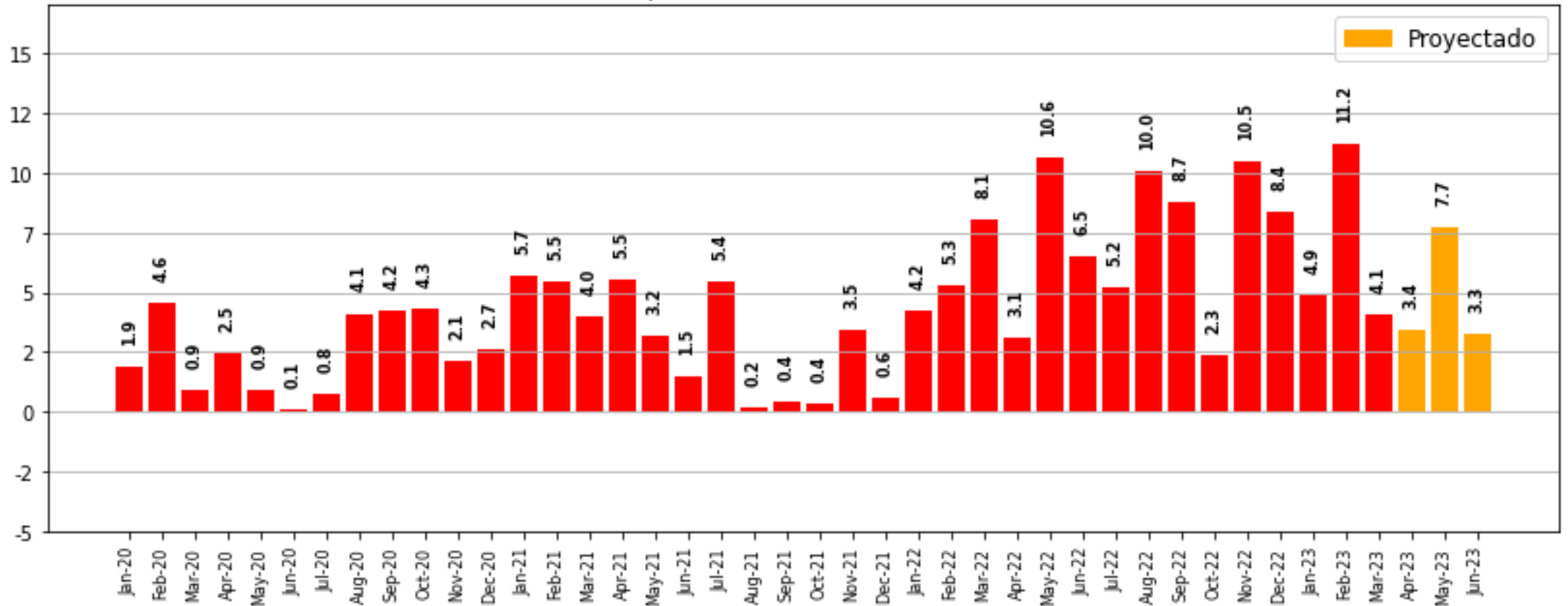

Fuente: Economic Trends - Sistema Estadístico de Costos del Autotransporte de Cargas

Índice de Escalado Configuración 1

Costo de Cargas Generales - CBA-BA - Escalado Config1

Pesos por km - % de variación interanual

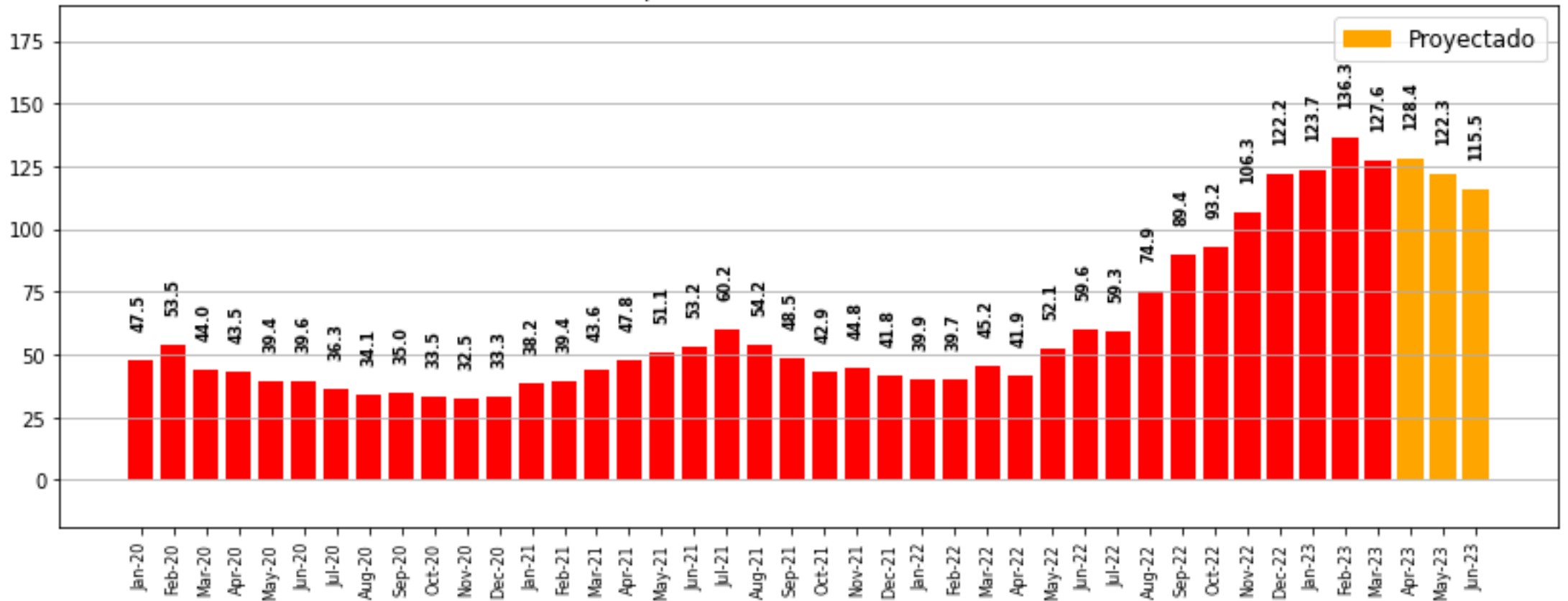

Fuente: Economic Trends - Sistema Estadístico de Costos del Autotransporte de Cargas

Índice de Escalado Configuración 1

Costo de Cargas Generales - CBA-BA - Escalado Config1

Dólares por km

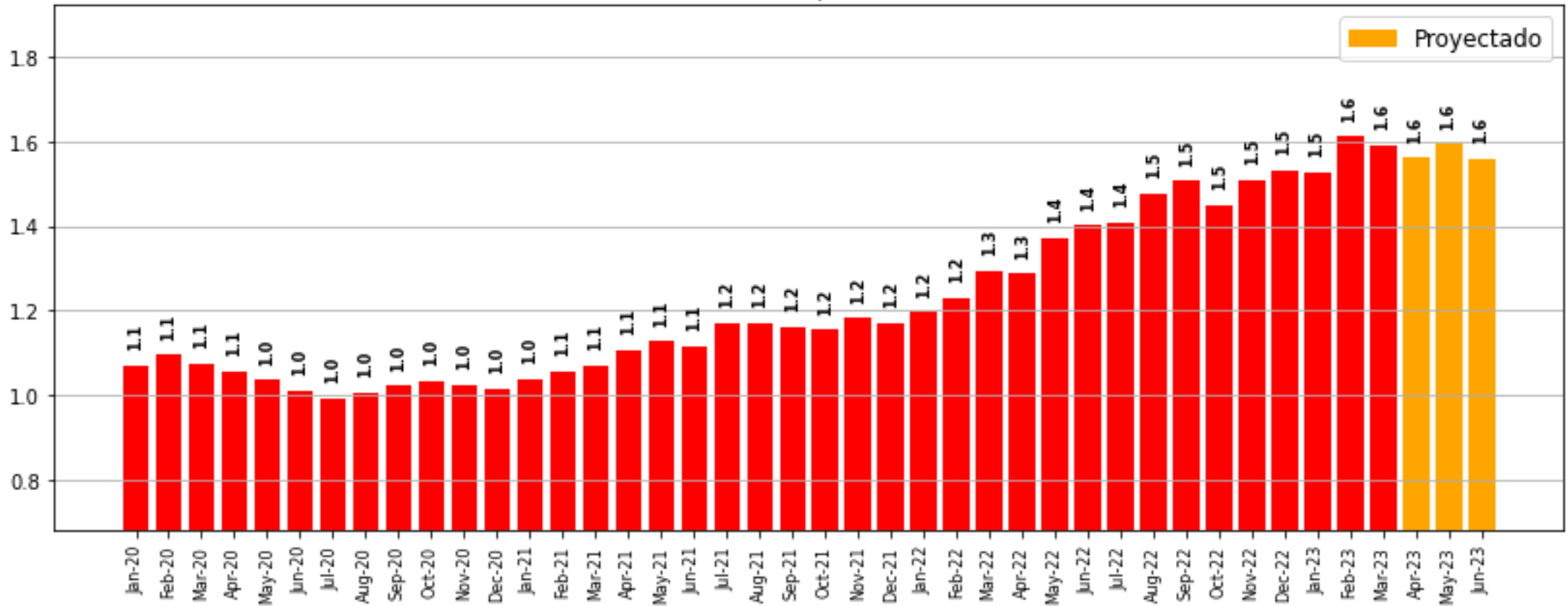

Fuente: Economic Trends - Sistema Estadístico de Costos del Autotransporte de Cargas

Índice de Escalado Configuración 1

Costo de Cargas Generales - CBA-BA - Escalado Config1

Pesos km según tipo de costo - abril 2023

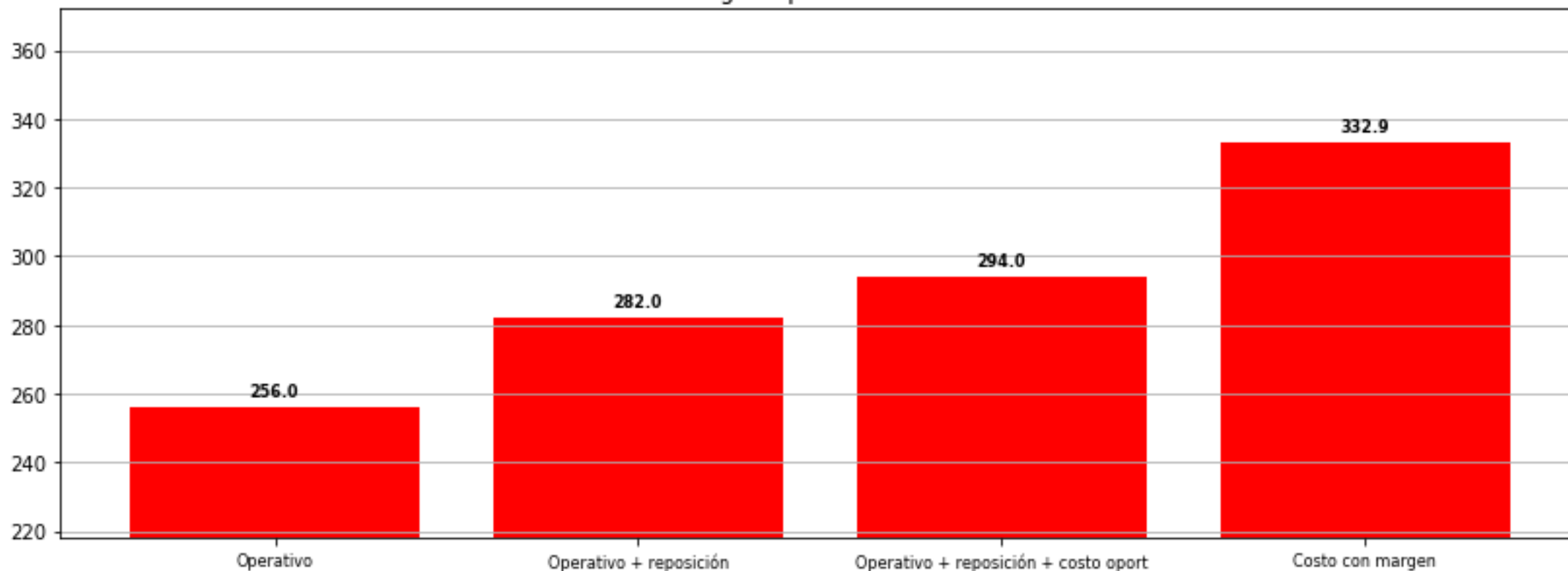

Fuente: Economic Trends - Sistema Estadístico de Costos del Autotransporte de Cargas

Índice de Escalado Configuración 1

Costo de Cargas Generales - CBA-BA - Escalado Config1

Pesos por km según tasa de ocupación - abril 2023

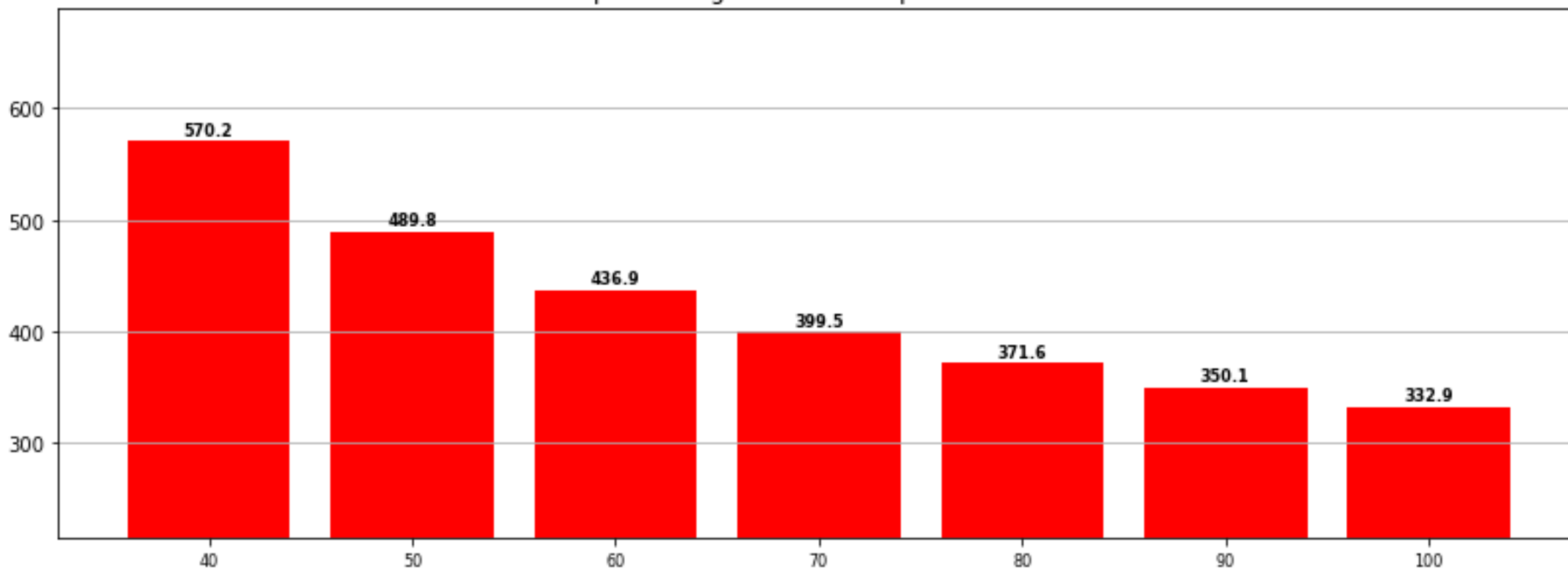

Fuente: Economic Trends - Sistema Estadístico de Costos del Autotransporte de Cargas

Índice de Escalado Configuración 1

Costo de Cargas Generales - CBA-BA - Escalado Config1

Pesos por km - Índice dic 2015 = 100

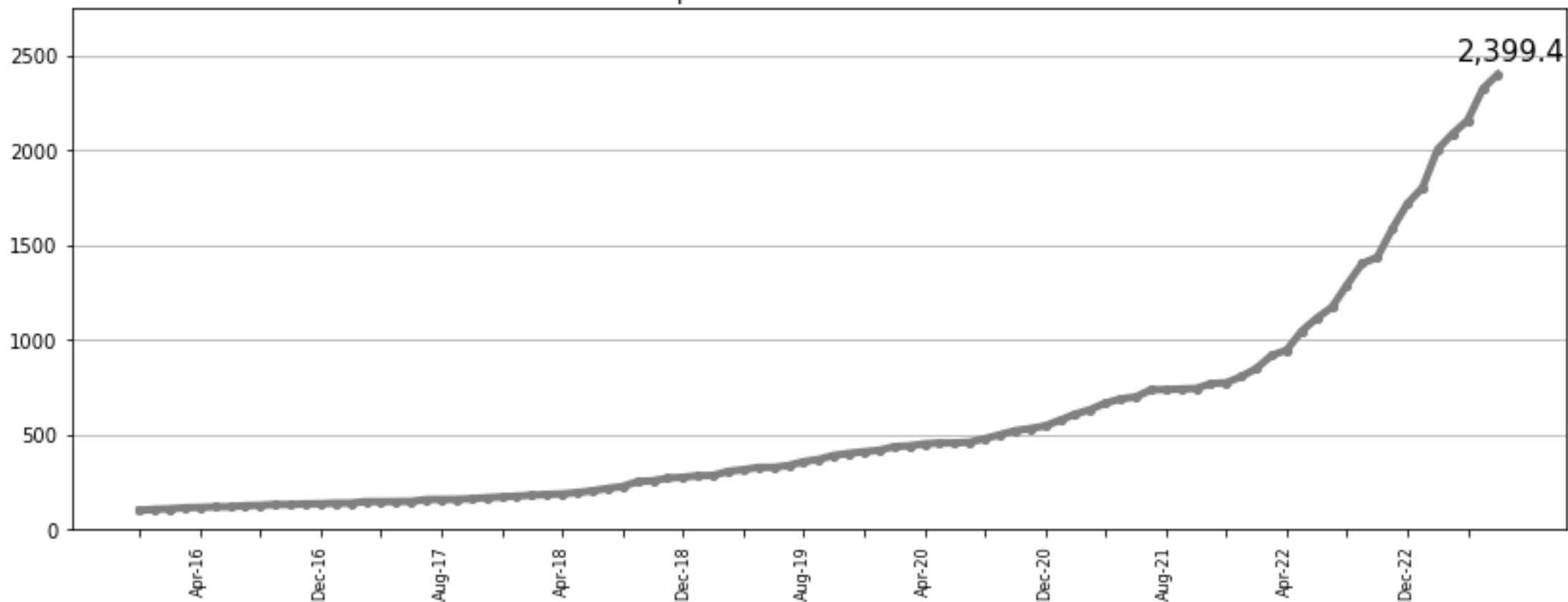

Fuente: Economic Trends S.A - Sistema Estadístico de Costos del Autotransporte de Cargas

Escalado Configuración 2

Ejes: S1-D2-D1-D2. Dimensiones: 18.60m x 2.60m x 4.30m
Carga bruta: 52.5Tn – Carga neta: 36Tn



Índice de Escalado Configuración 2

Costo de Cargas Generales - CBA-BA - Escalado Config2

\$ por km

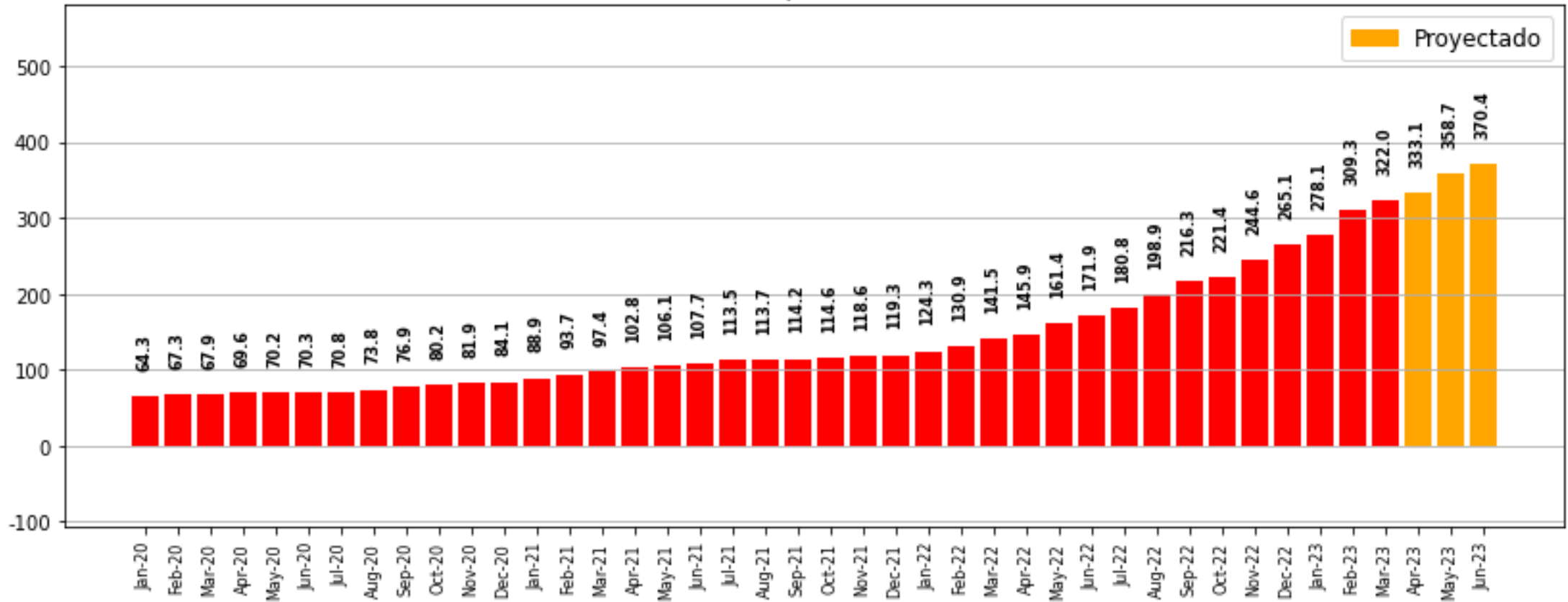

Fuente: Economic Trends - Sistema Estadístico de Costos del Autotransporte de Cargas

Índice de Escalado Configuración 2

Costo de Cargas Generales - CBA-BA - Escalado Config2

Pesos por km - % de variación mensual

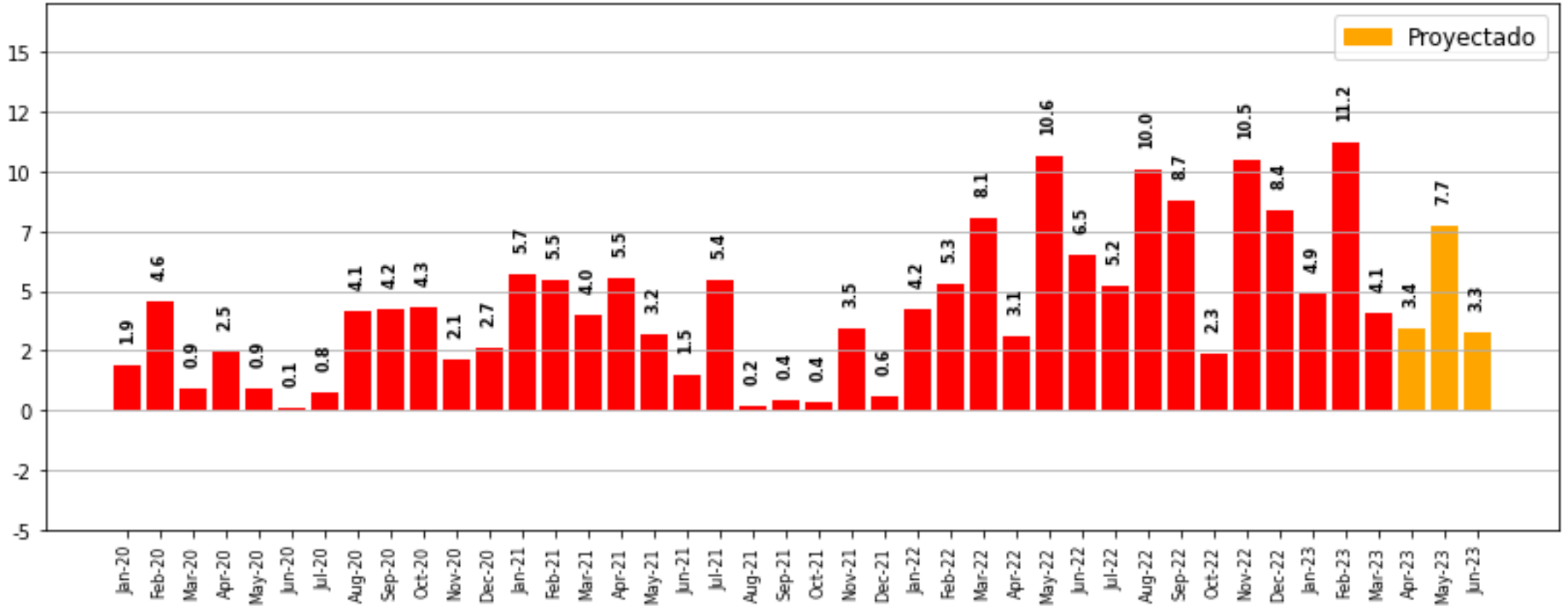

Fuente: Economic Trends - Sistema Estadístico de Costos del Autotransporte de Cargas

Índice de Escalado Configuración 2

Costo de Cargas Generales - CBA-BA - Escalado Config2

Pesos por km - % de variación interanual

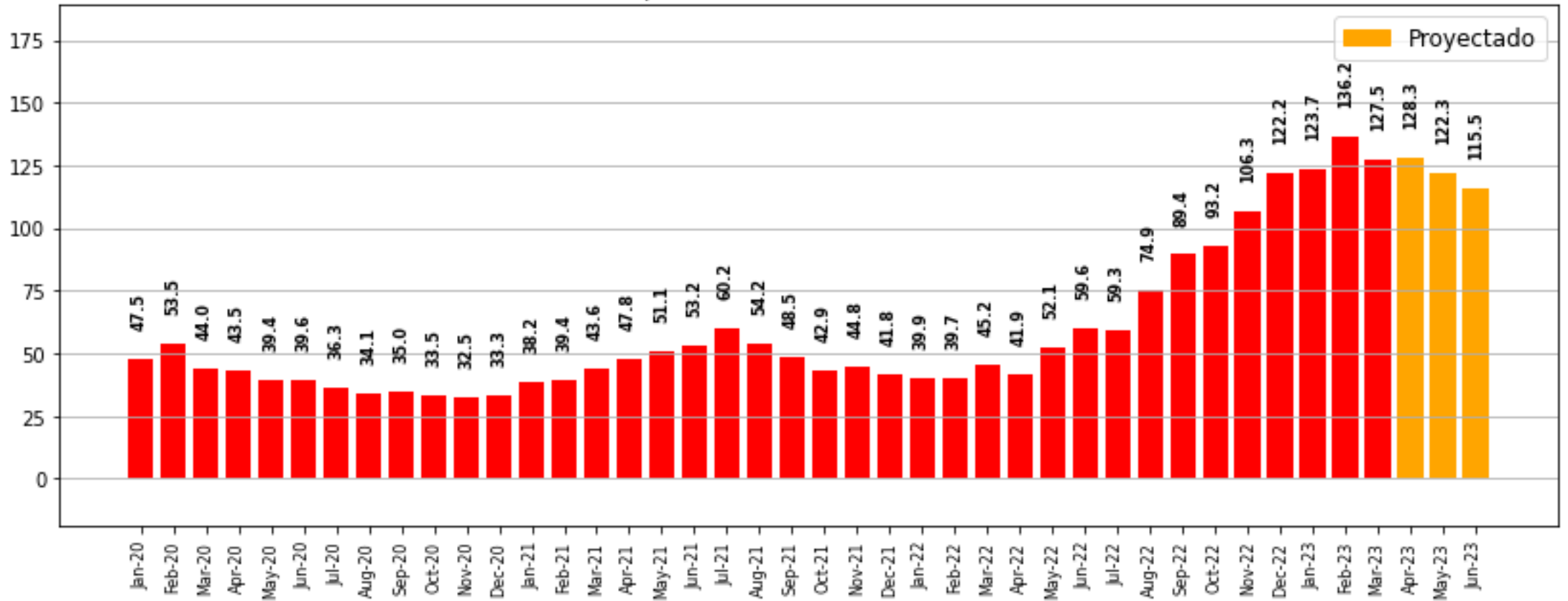

Fuente: Economic Trends - Sistema Estadístico de Costos del Autotransporte de Cargas

Índice de Escalado Configuración 2

Costo de Cargas Generales - CBA-BA - Escalado Config2

Dólares por km

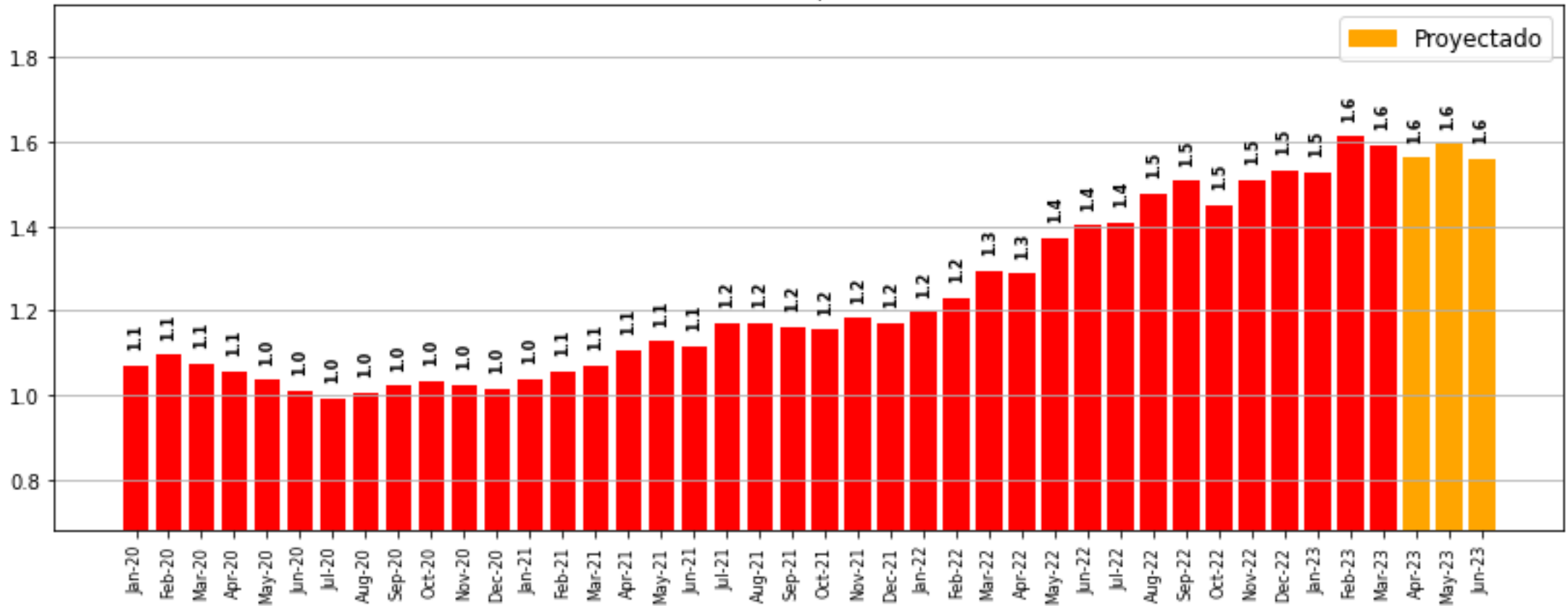

Fuente: Economic Trends - Sistema Estadístico de Costos del Autotransporte de Cargas

Índice de Escalado Configuración 2

Costo de Cargas Generales - CBA-BA - Escalado Config2

Pesos km según tipo de costo - abril 2023

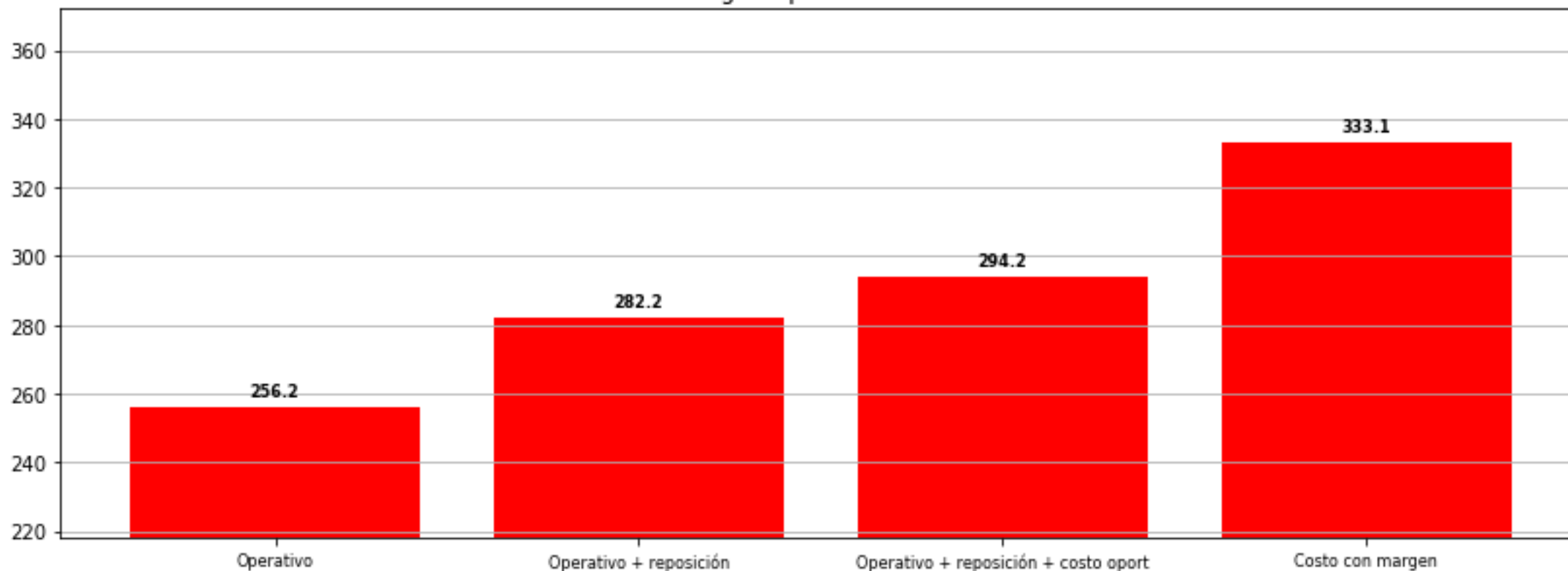

Fuente: Economic Trends - Sistema Estadístico de Costos del Autotransporte de Cargas

Índice de Escalado Configuración 2

Costo de Cargas Generales - CBA-BA - Escalado Config2

Pesos por km según tasa de ocupación - abril 2023

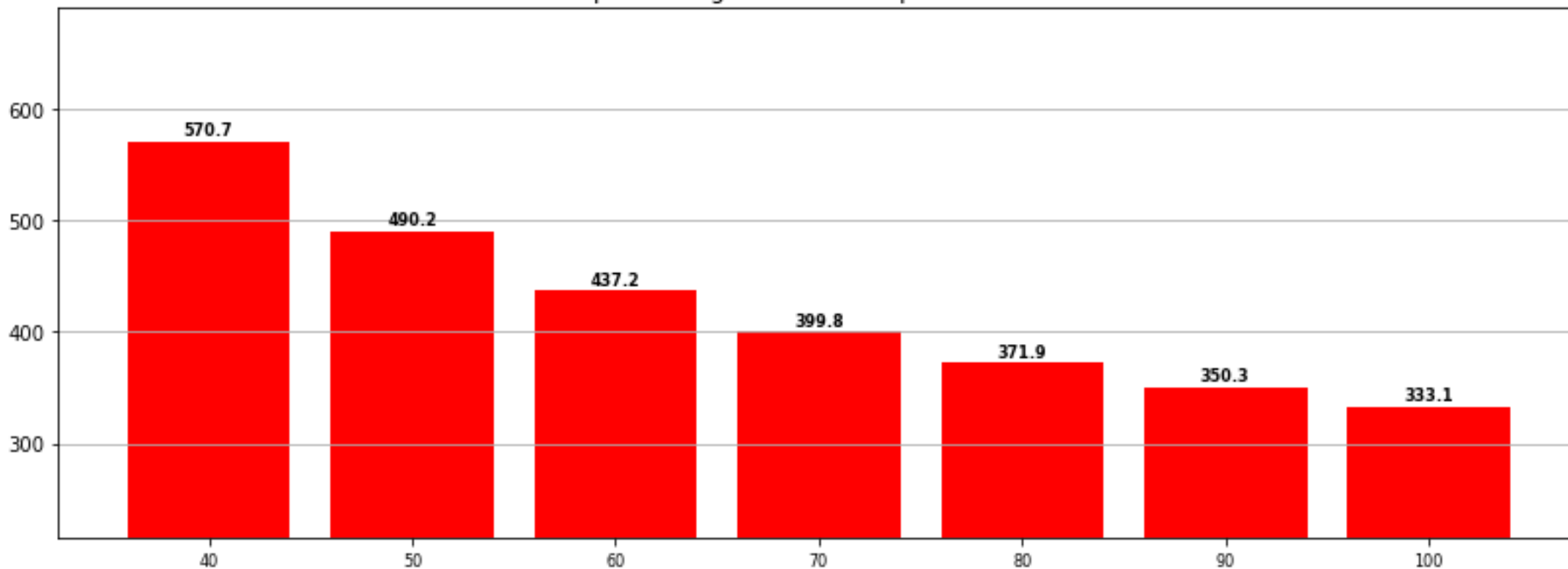

Fuente: Economic Trends - Sistema Estadístico de Costos del Autotransporte de Cargas

Índice de Escalado Configuración 2

Costo de Cargas Generales - CBA-BA - Escalado Config2

Pesos por km - Índice dic 2015 = 100

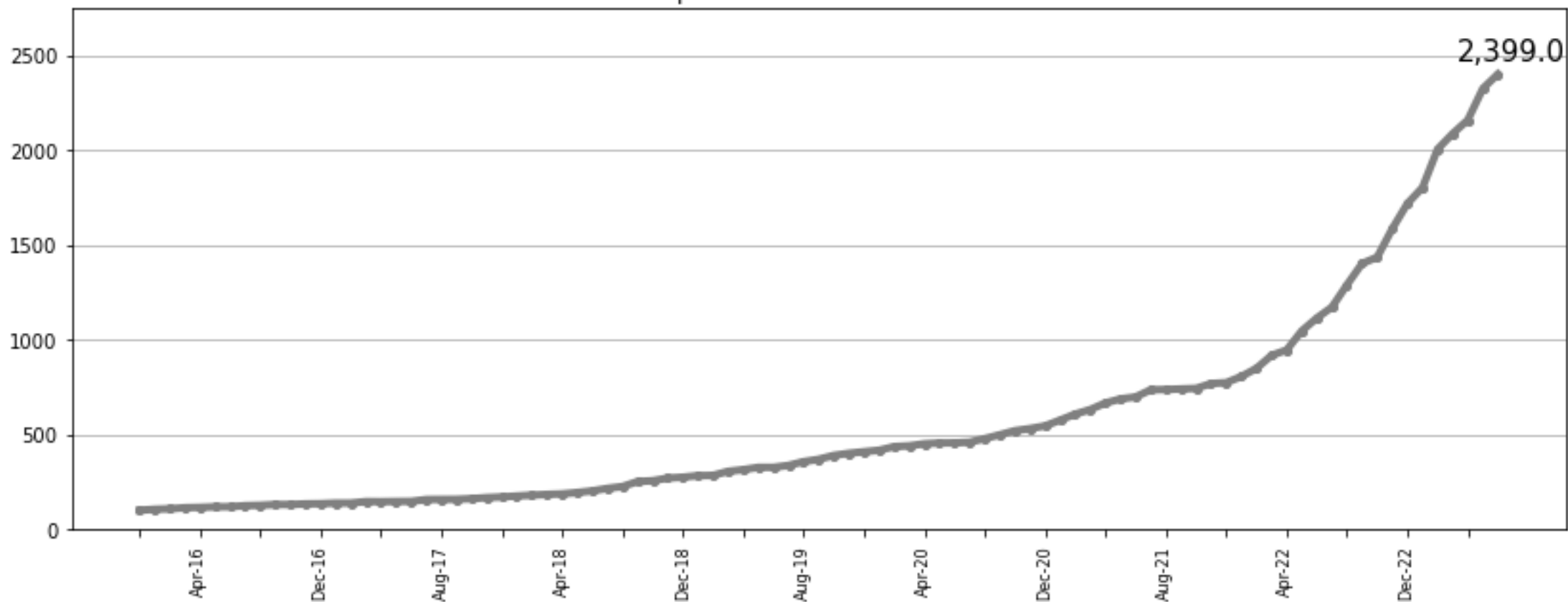

Fuente: Economic Trends S.A - Sistema Estadístico de Costos del Autotransporte de Cargas

Escalado Configuración 3

Ejes: S1-D2-D1-D1-D1. Dimensiones: 18.60m x 2.60m x 4.30m

Carga bruta: 55Tn – Carga neta: 38.5Tn



Índice de Escalado Configuración 3

Costo de Cargas Generales - CBA-BA - Escalado Config3

\$ por km

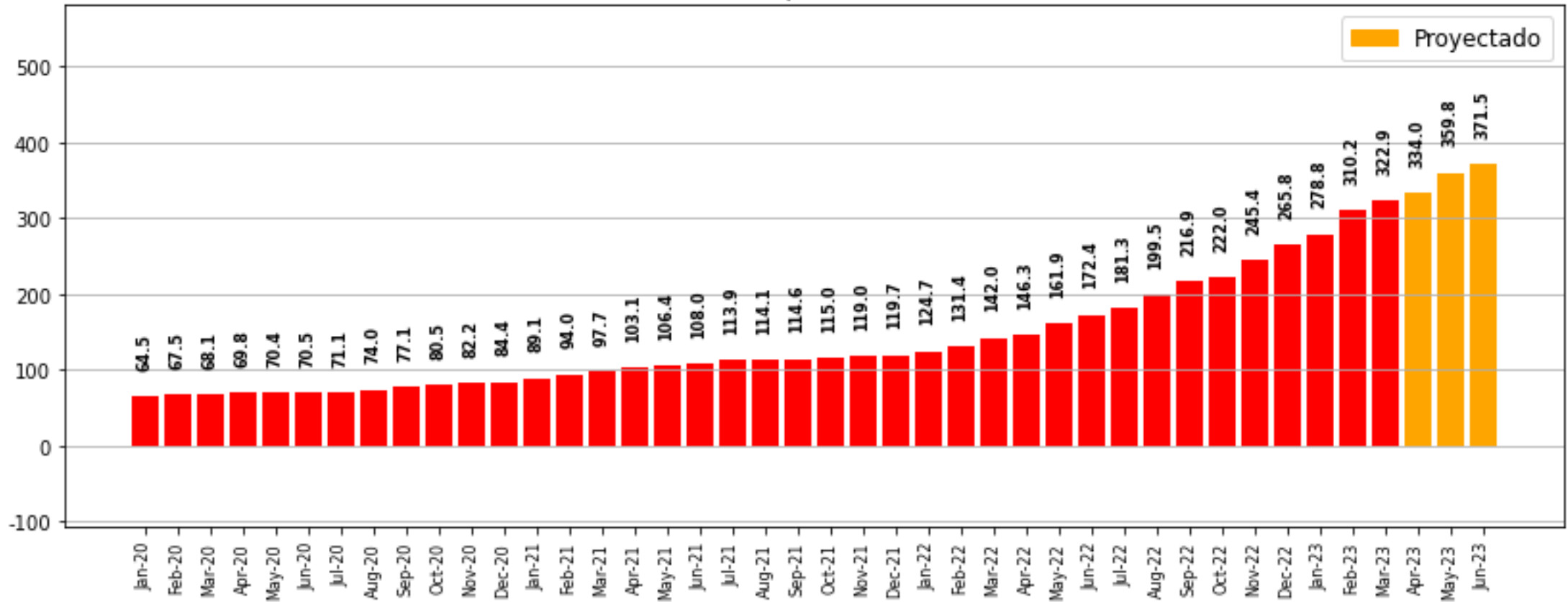

Fuente: Economic Trends - Sistema Estadístico de Costos del Autotransporte de Cargas

Índice de Escalado Configuración 3

Costo de Cargas Generales - CBA-BA - Escalado Config3

Pesos por km - % de variación mensual

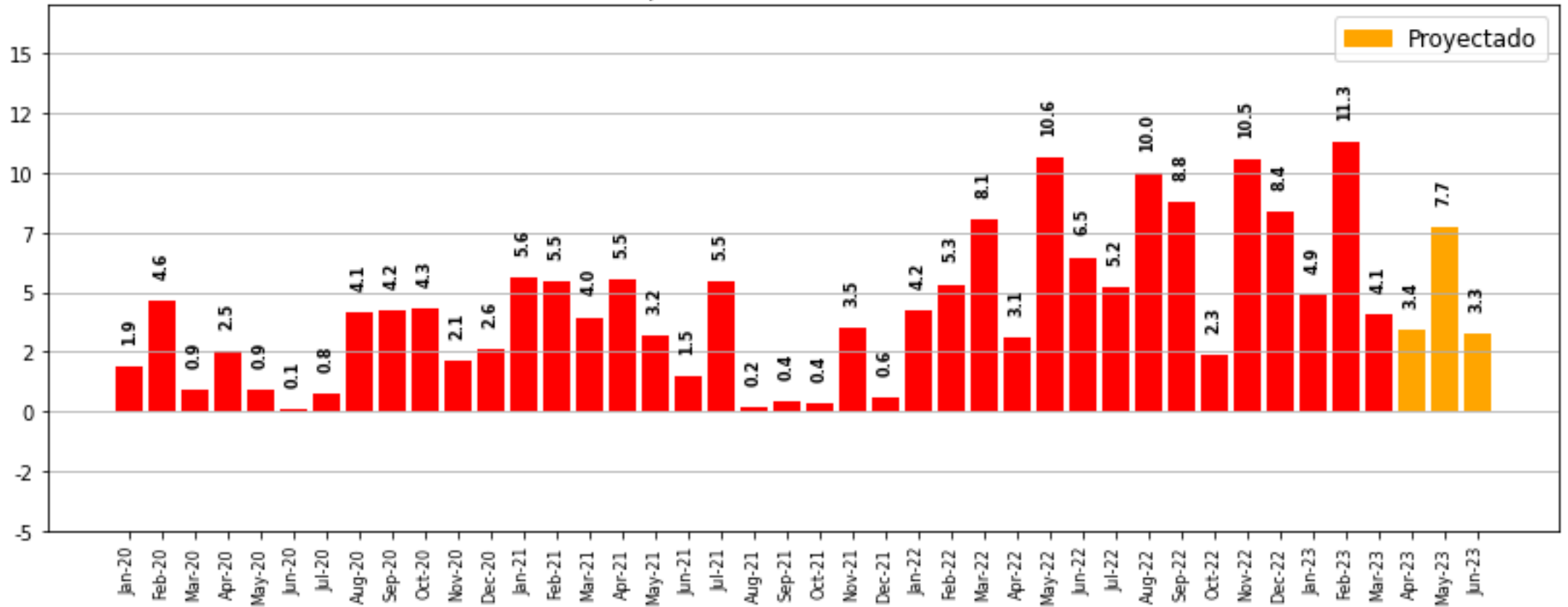

Fuente: Economic Trends - Sistema Estadístico de Costos del Autotransporte de Cargas

Índice de Escalado Configuración 3

Costo de Cargas Generales - CBA-BA - Escalado Config3

Pesos por km - % de variación interanual

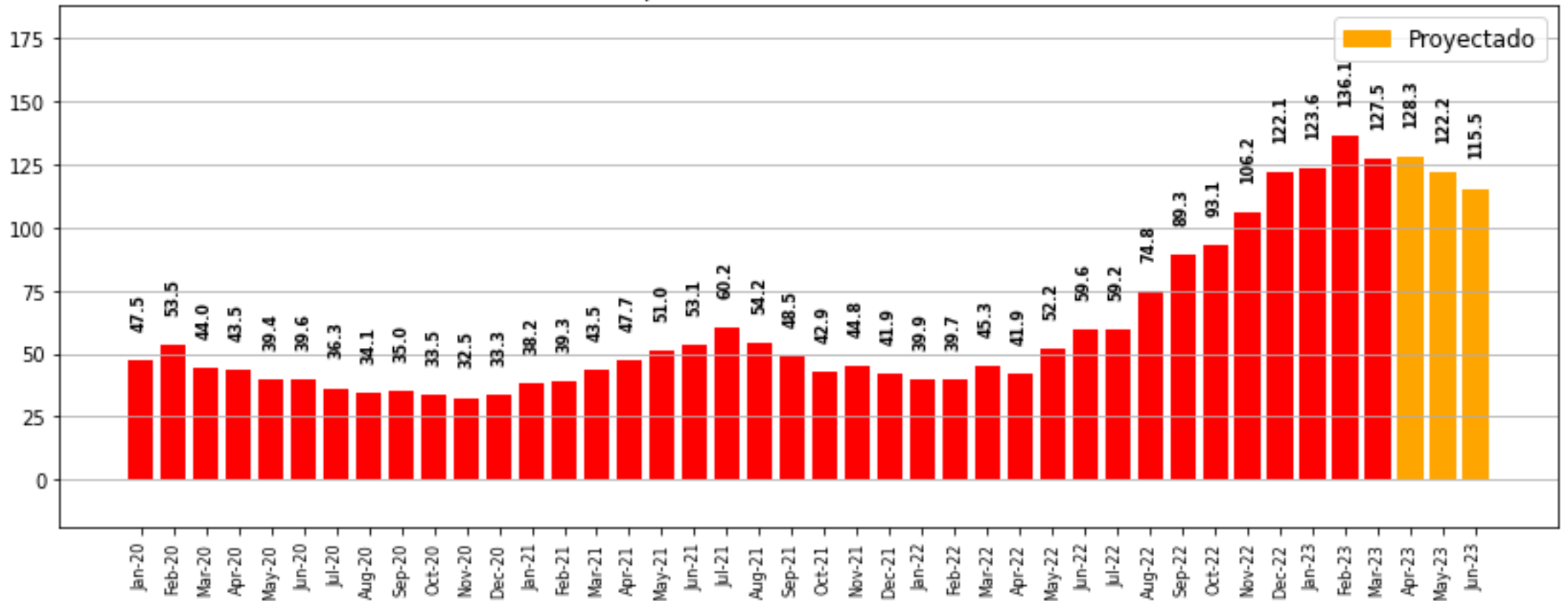

Fuente: Economic Trends - Sistema Estadístico de Costos del Autotransporte de Cargas

Índice de Escalado Configuración 3

Costo de Cargas Generales - CBA-BA - Escalado Config3

Dólares por km

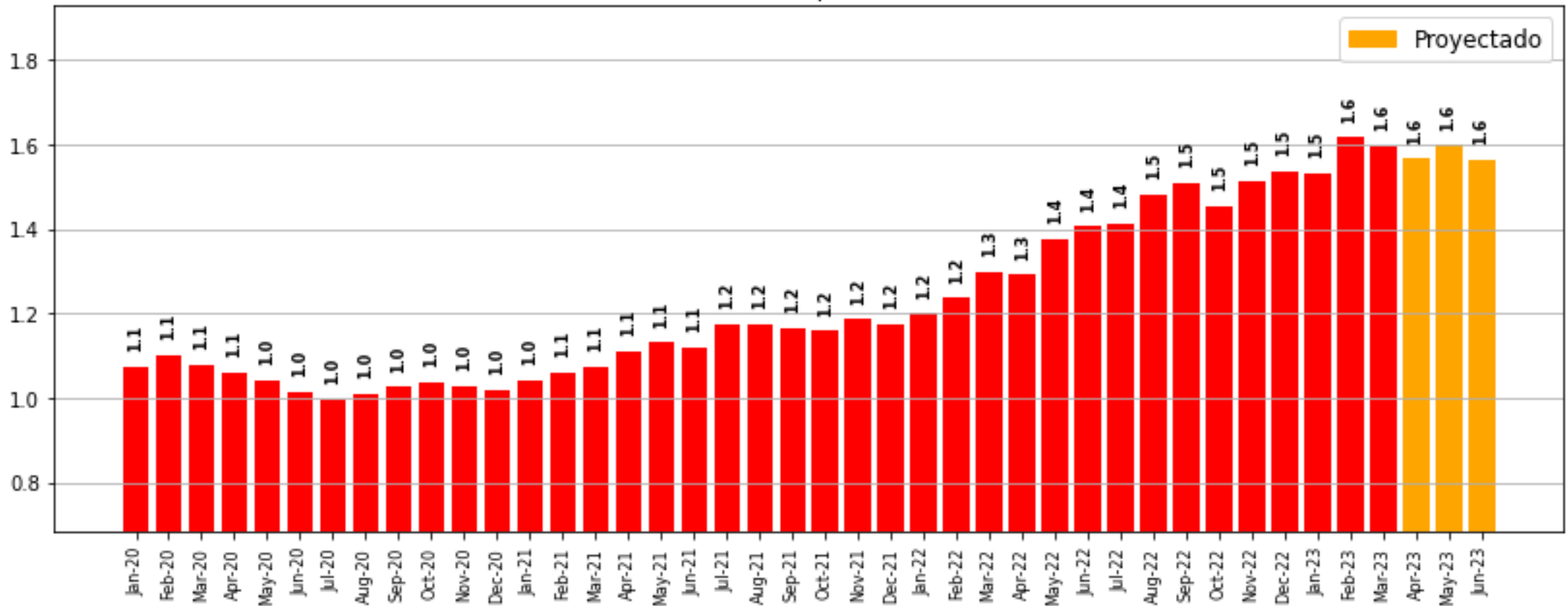

Fuente: Economic Trends - Sistema Estadístico de Costos del Autotransporte de Cargas

Índice de Escalado Configuración 3

Costo de Cargas Generales - CBA-BA - Escalado Config3

Pesos km según tipo de costo - abril 2023

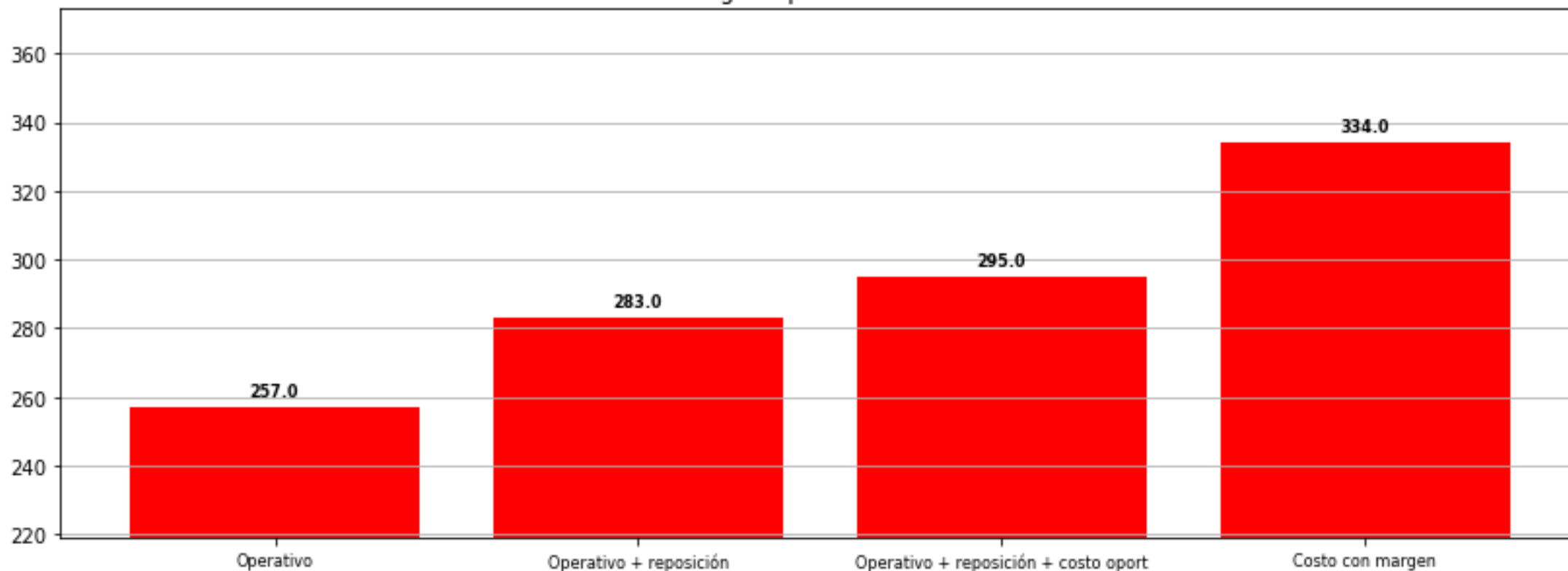

Fuente: Economic Trends - Sistema Estadístico de Costos del Autotransporte de Cargas

Índice de Escalado Configuración 3

Costo de Cargas Generales - CBA-BA - Escalado Config3

Pesos por km según tasa de ocupación - abril 2023

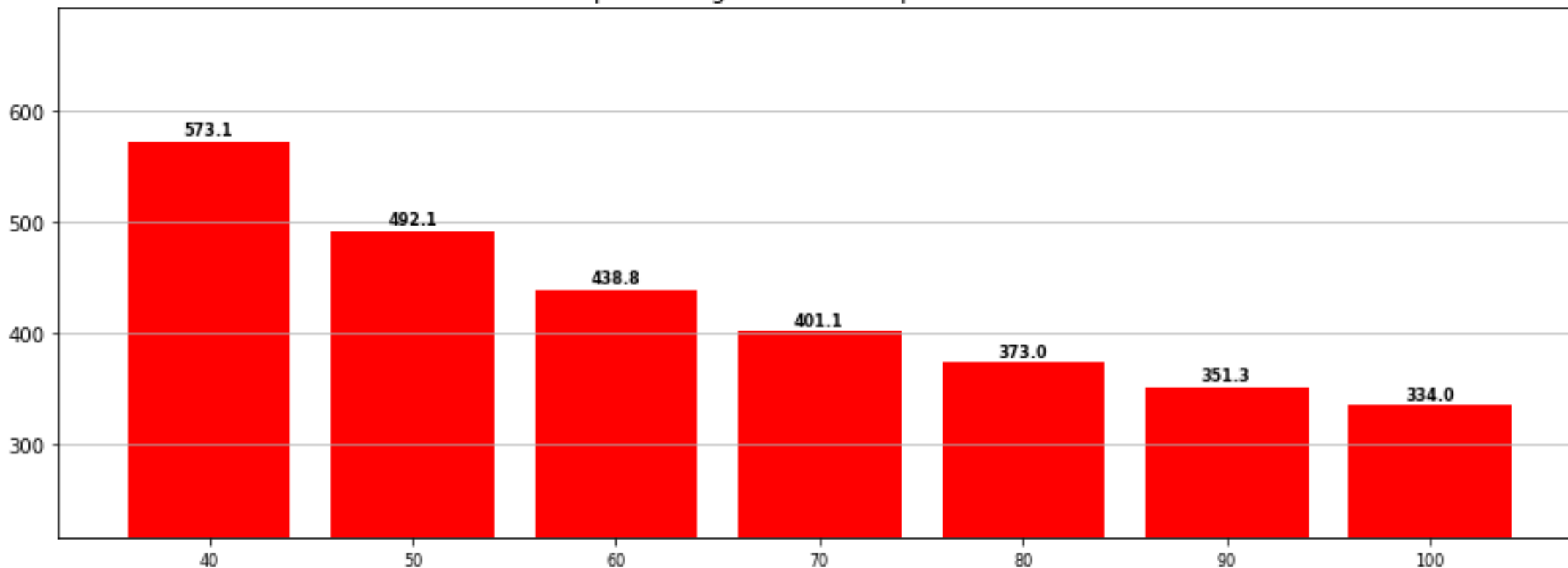

Fuente: Economic Trends - Sistema Estadístico de Costos del Autotransporte de Cargas

Índice de Escalado Configuración 3

Costo de Cargas Generales - CBA-BA - Escalado Config3

Pesos por km - Índice dic 2015 = 100

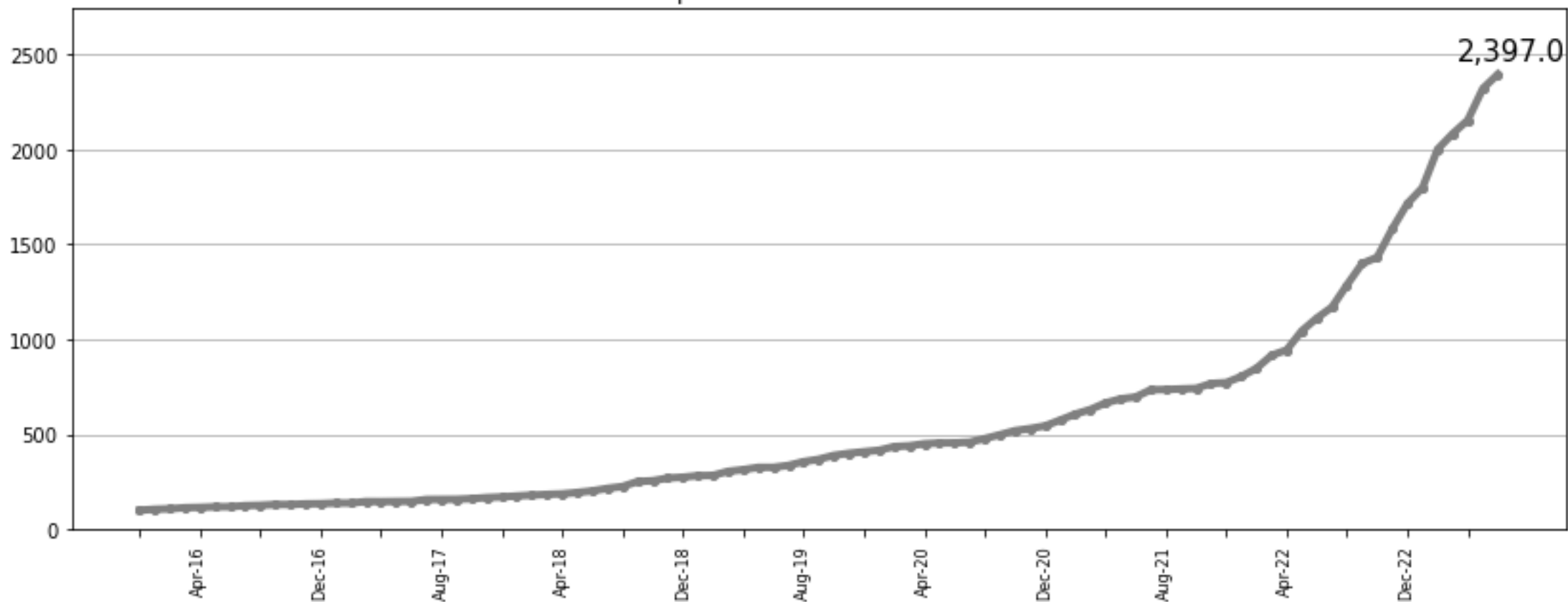

Fuente: Economic Trends S.A - Sistema Estadístico de Costos del Autotransporte de Cargas

Escalado Configuración 4

Ejes: S1-D2-D2-D2. Dimensiones: 22.40m x 2.60m x 4.30m
Carga bruta: 60Tn – Carga neta: 41Tn



Índice de Escalado Configuración 4

Costo de Cargas Generales - CBA-BA - Escalado Config4

\$ por km

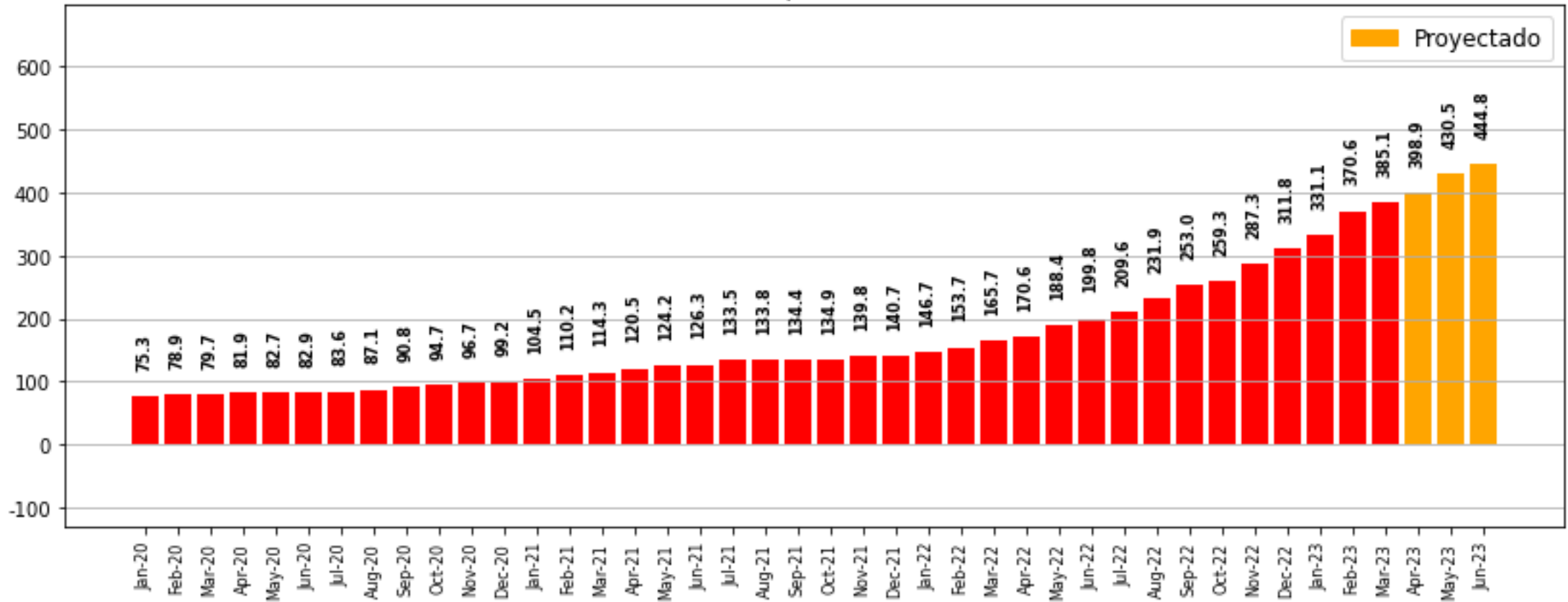

Fuente: Economic Trends - Sistema Estadístico de Costos del Autotransporte de Cargas

Índice de Escalado Configuración 4

Costo de Cargas Generales - CBA-BA - Escalado Config4

Pesos por km - % de variación mensual

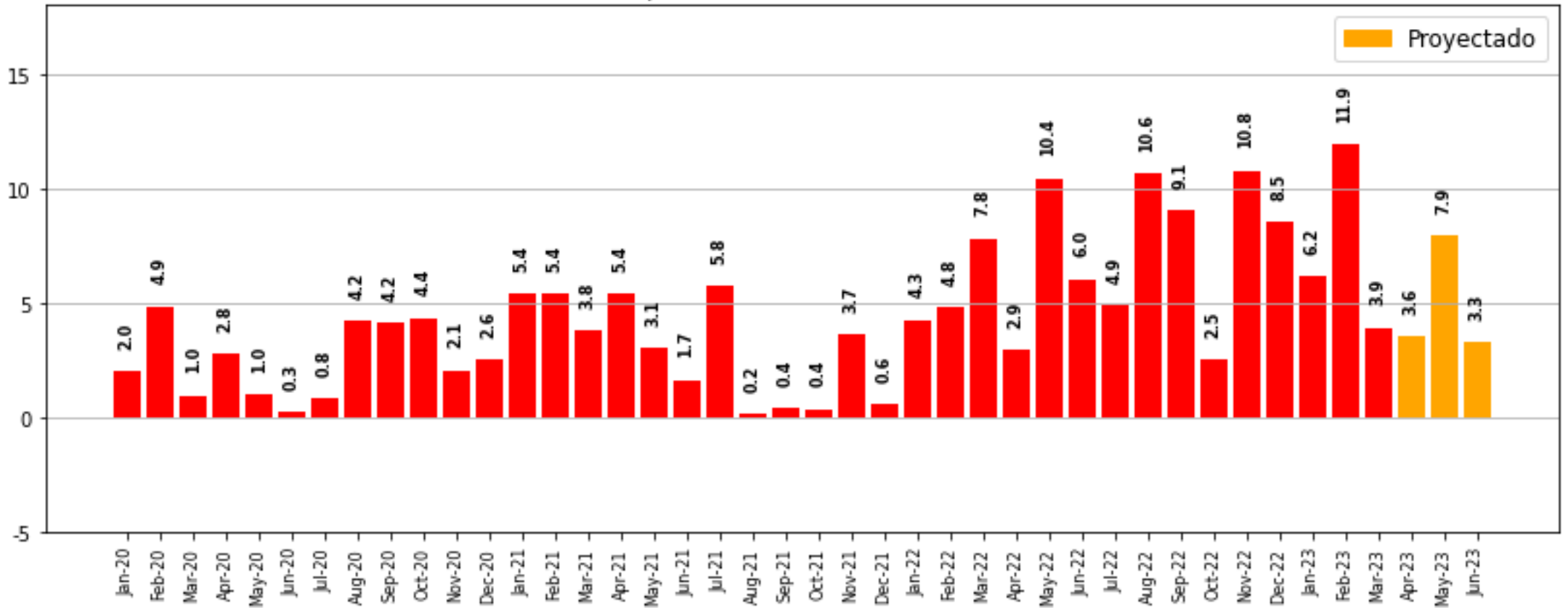

Fuente: Economic Trends - Sistema Estadístico de Costos del Autotransporte de Cargas

Índice de Escalado Configuración 4

Costo de Cargas Generales - CBA-BA - Escalado Config4

Pesos por km - % de variación interanual

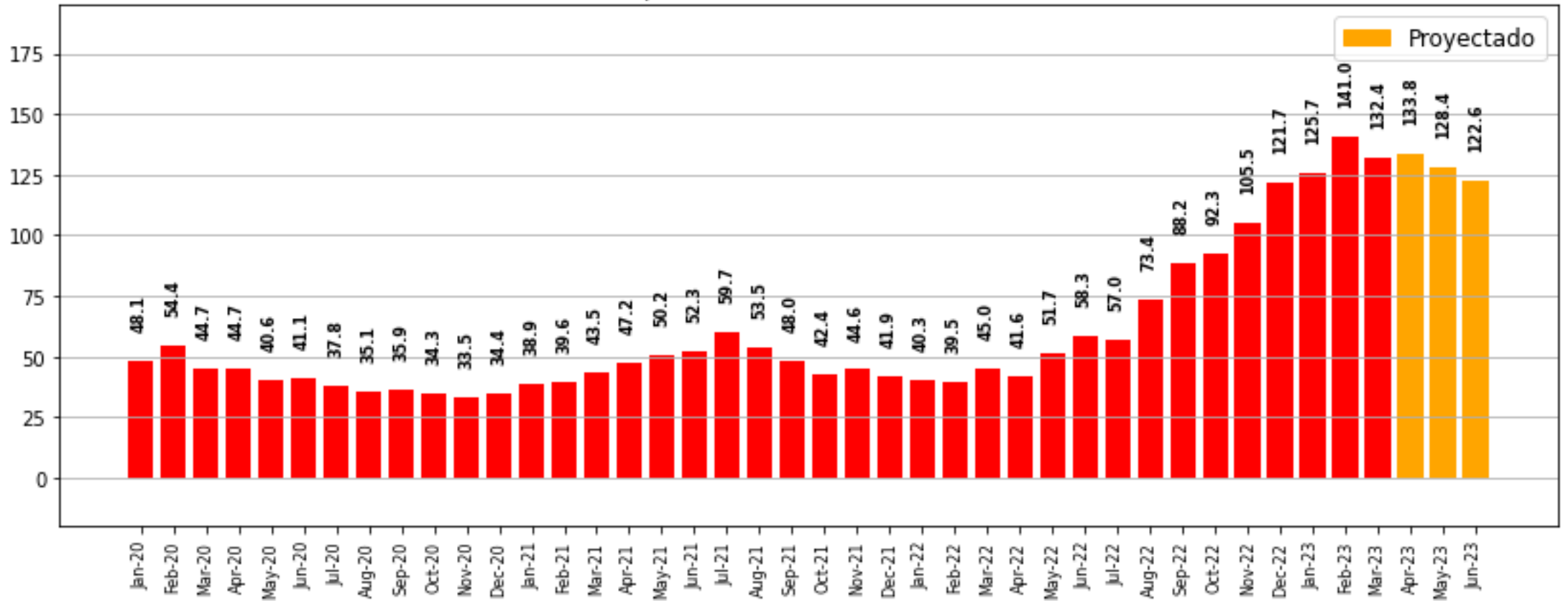

Fuente: Economic Trends - Sistema Estadístico de Costos del Autotransporte de Cargas

Índice de Escalado Configuración 4

Costo de Cargas Generales - CBA-BA - Escalado Config4

Dólares por km

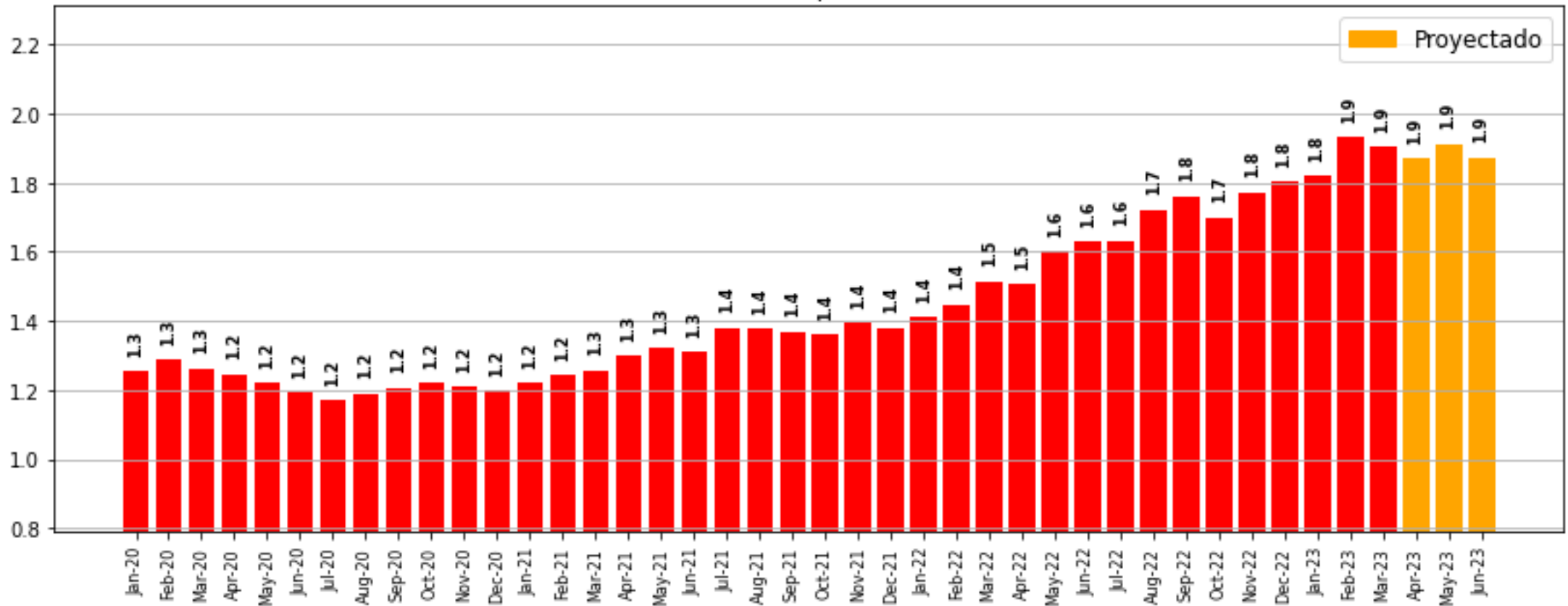

Fuente: Economic Trends - Sistema Estadístico de Costos del Autotransporte de Cargas

Índice de Escalado Configuración 4

Costo de Cargas Generales - CBA-BA - Escalado Config4

Pesos km según tipo de costo - abril 2023

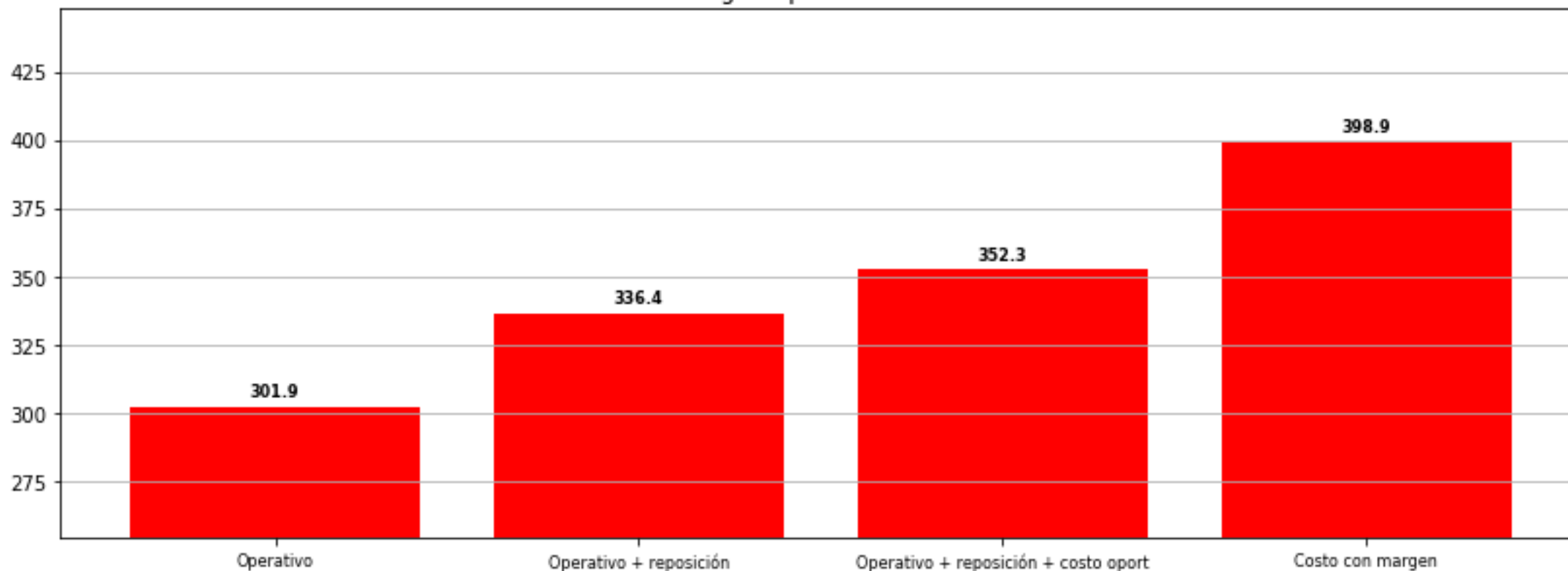

Fuente: Economic Trends - Sistema Estadístico de Costos del Autotransporte de Cargas

Índice de Escalado Configuración 4

Costo de Cargas Generales - CBA-BA - Escalado Config4

Pesos por km según tasa de ocupación - abril 2023

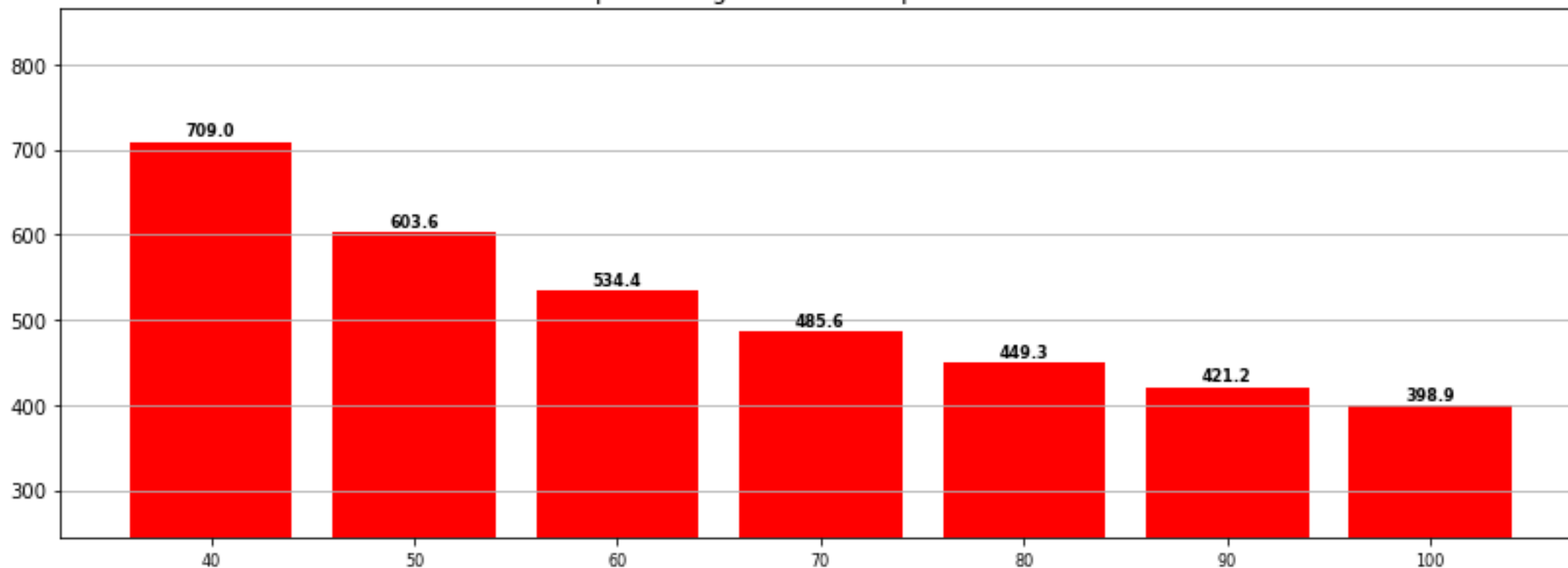

Fuente: Economic Trends - Sistema Estadístico de Costos del Autotransporte de Cargas

Índice de Escalado Configuración 4

Costo de Cargas Generales - CBA-BA - Escalado Config4

Pesos por km - Índice dic 2015 = 100

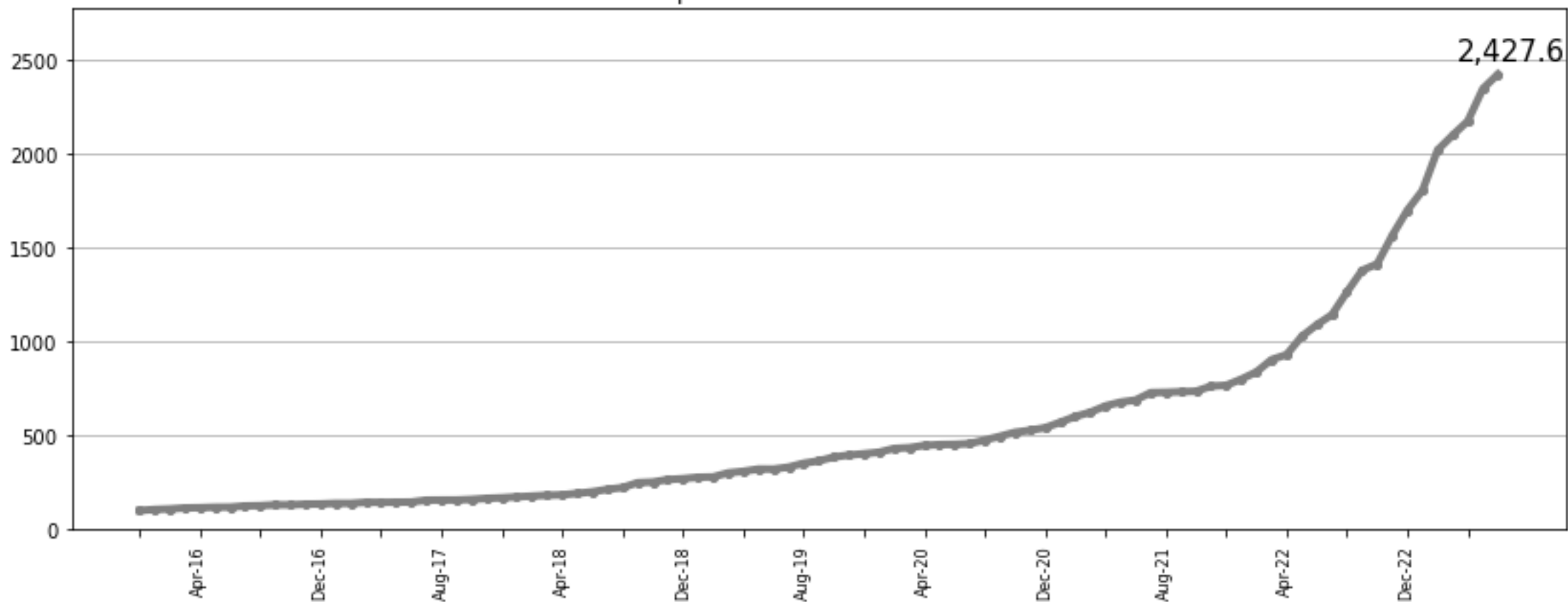

Fuente: Economic Trends S.A - Sistema Estadístico de Costos del Autotransporte de Cargas

Escalado Configuración 5

Ejes: S1-D2-D3-D3. Dimensiones: 30.25m x 2.60m x 4.30m
Carga bruta: 75Tn – Carga neta: 52Tn



Índice de Escalado Configuración 5

Costo de Cargas Generales - CBA-BA - Escalado Config5

\$ por km

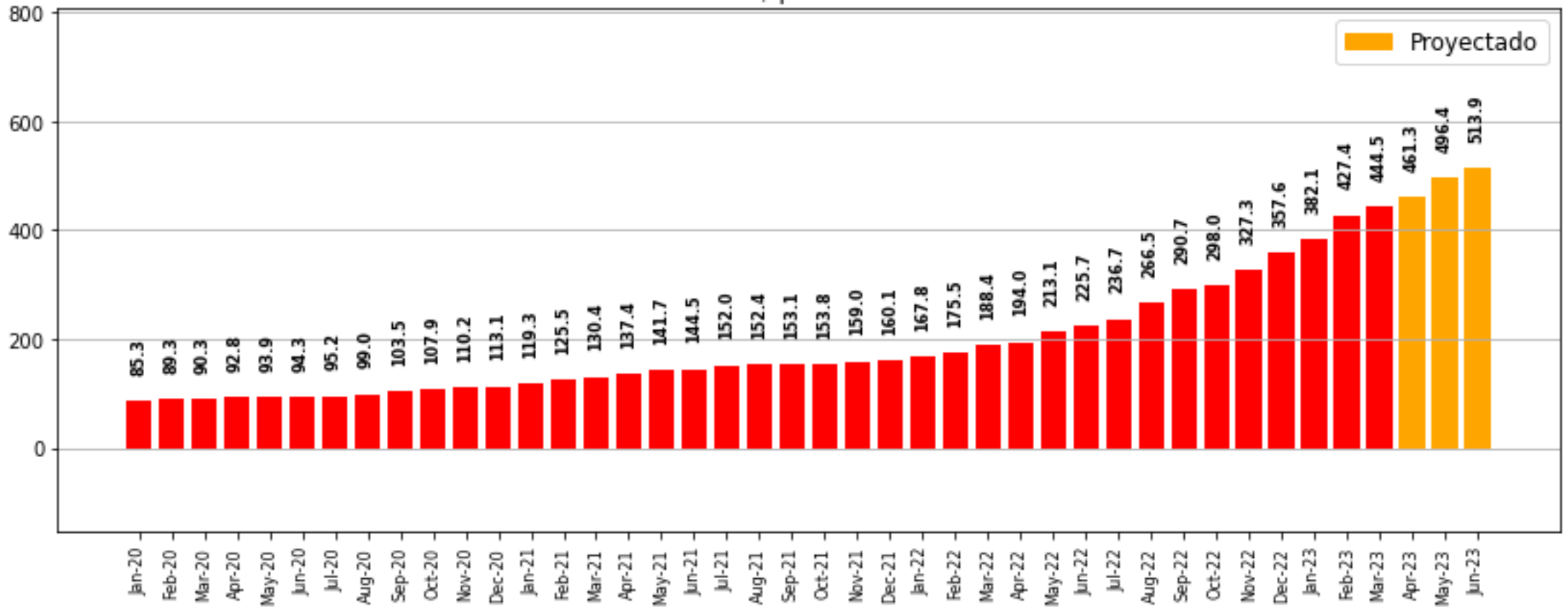

Fuente: Economic Trends - Sistema Estadístico de Costos del Autotransporte de Cargas

Índice de Escalado Configuración 5

Costo de Cargas Generales - CBA-BA - Escalado Config5

Pesos por km - % de variación mensual

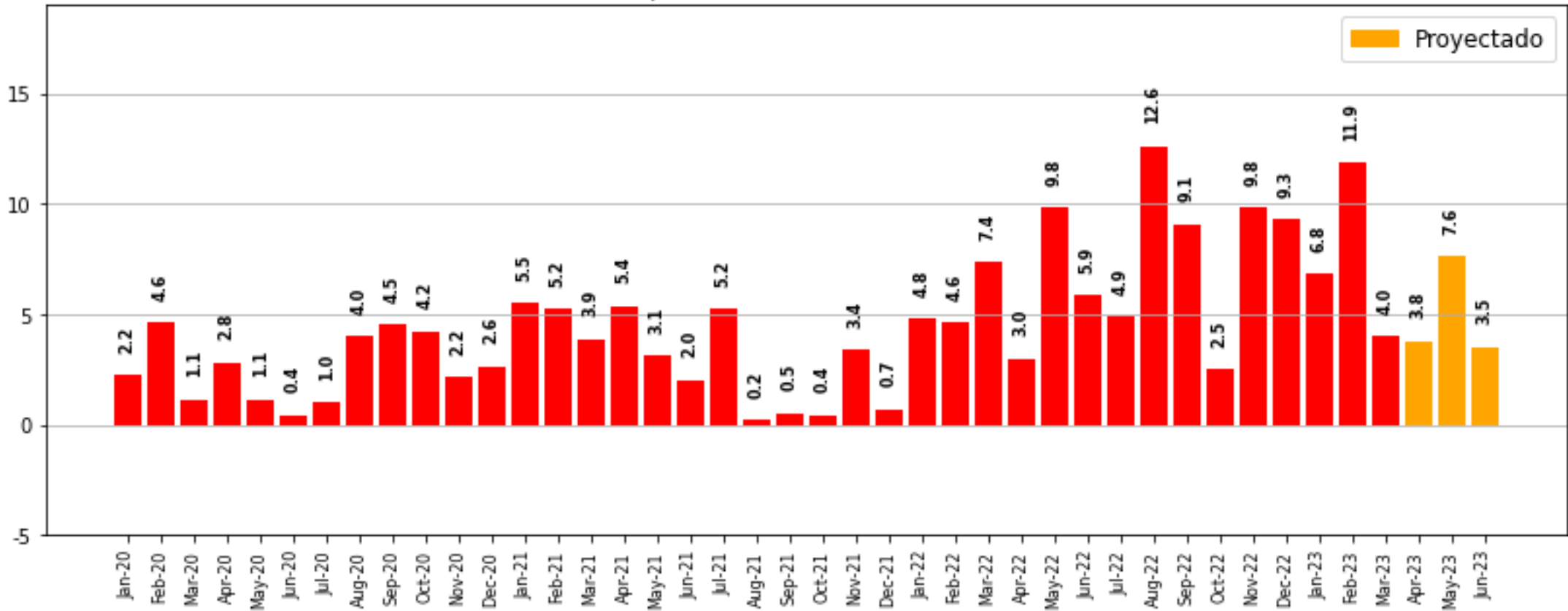

Fuente: Economic Trends - Sistema Estadístico de Costos del Autotransporte de Cargas

Índice de Escalado Configuración 5

Costo de Cargas Generales - CBA-BA - Escalado Config5

Pesos por km - % de variación interanual

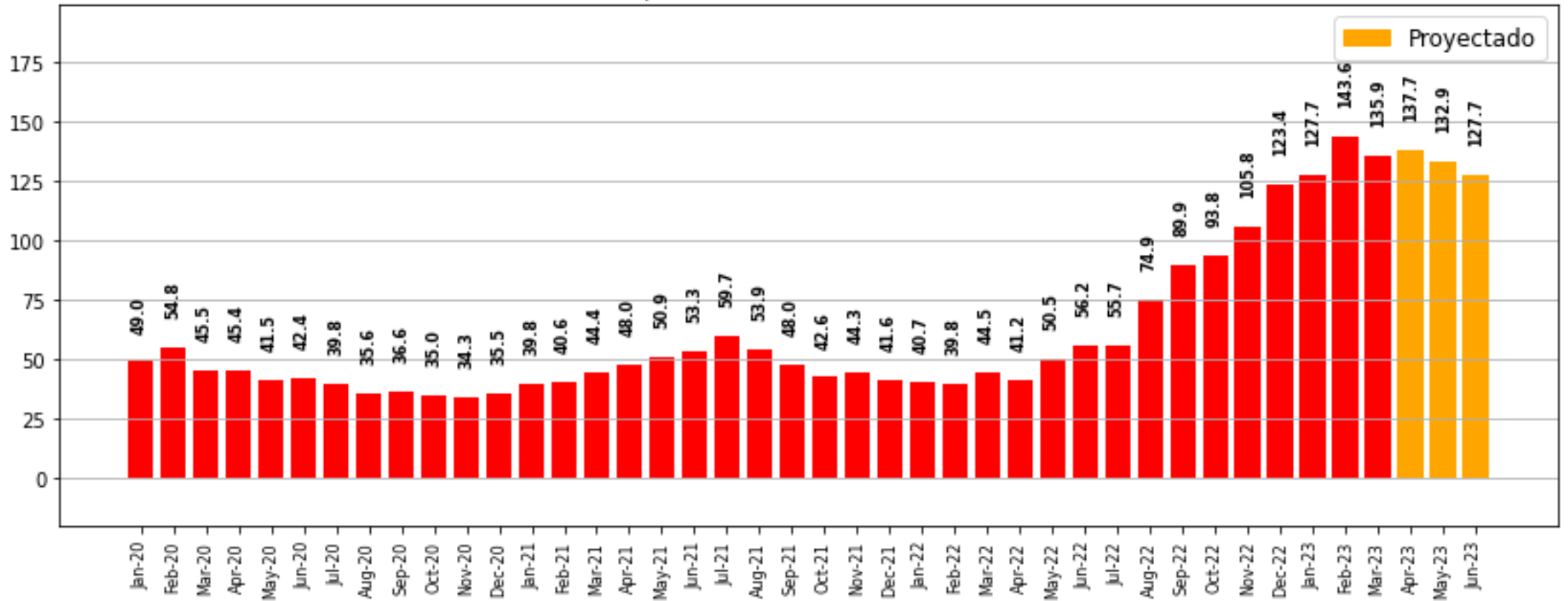

Fuente: Economic Trends - Sistema Estadístico de Costos del Autotransporte de Cargas

Índice de Escalado Configuración 5

Costo de Cargas Generales - CBA-BA - Escalado Config5

Dólares por km

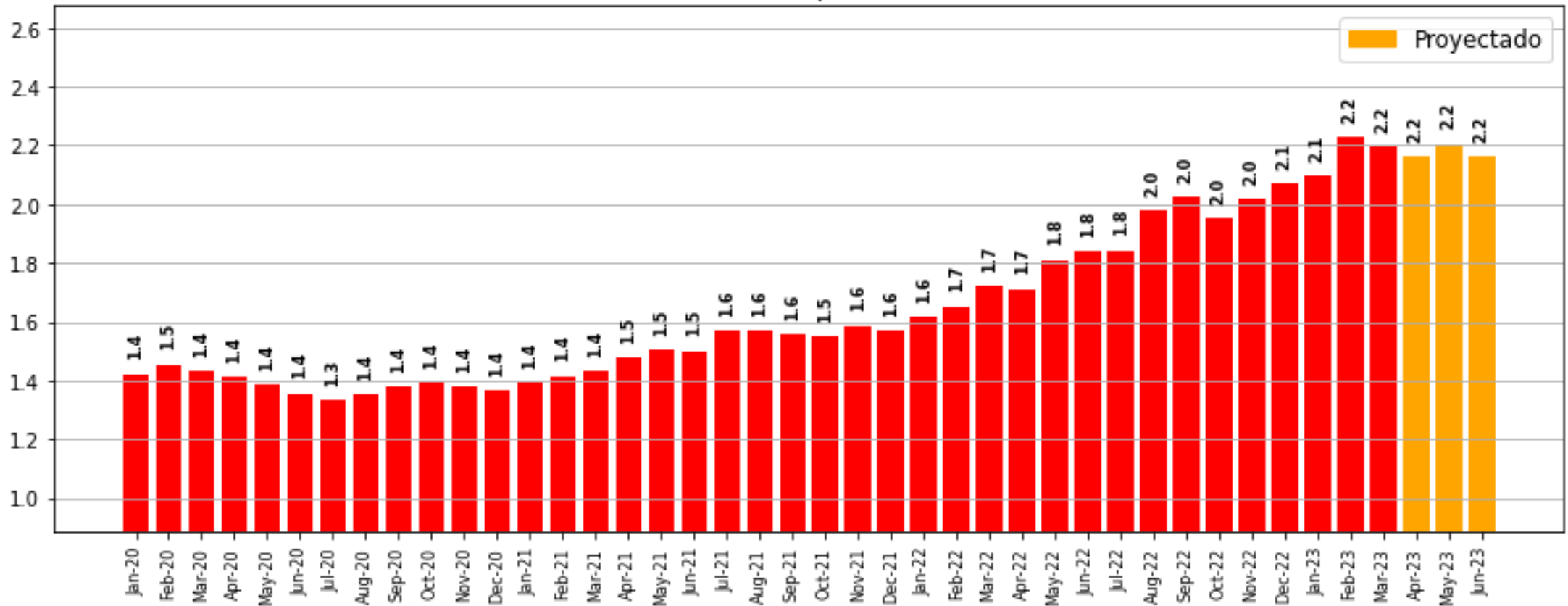

Fuente: Economic Trends - Sistema Estadístico de Costos del Autotransporte de Cargas

Índice de Escalado Configuración 5

Costo de Cargas Generales - CBA-BA - Escalado Config5

Pesos km según tipo de costo - abril 2023

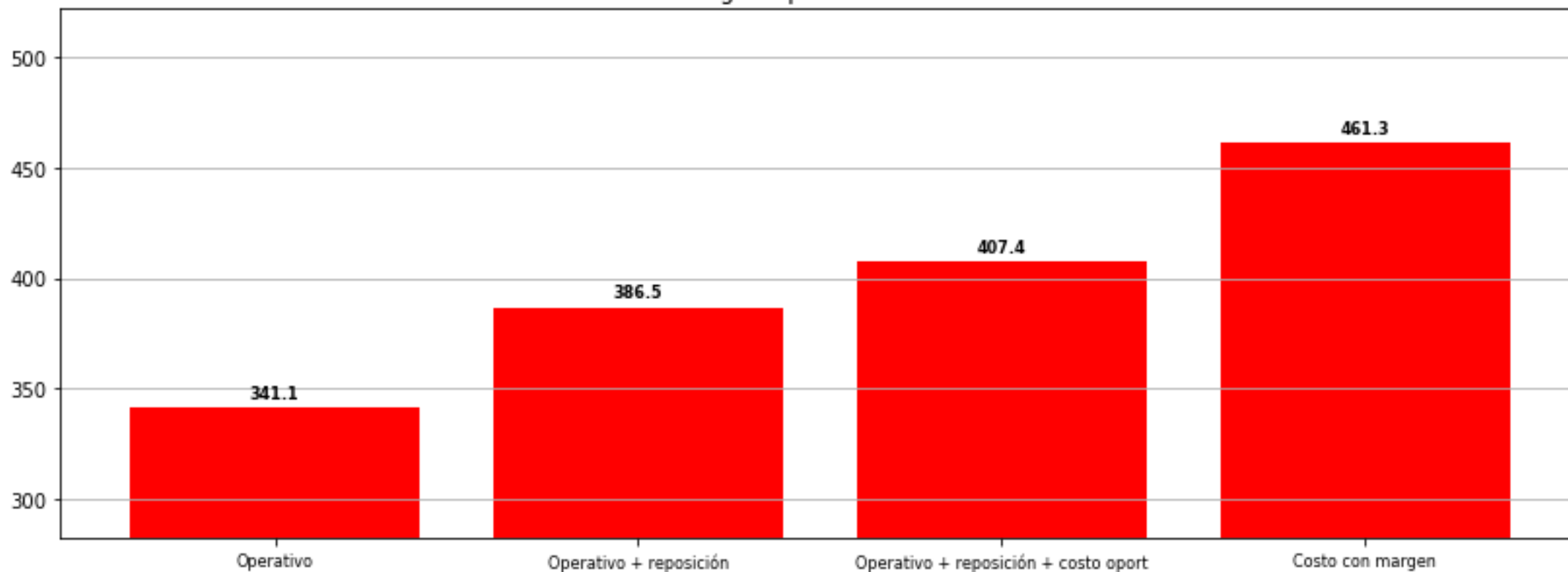

Fuente: Economic Trends - Sistema Estadístico de Costos del Autotransporte de Cargas

Índice de Escalado Configuración 5

Costo de Cargas Generales - CBA-BA - Escalado Config5

Pesos por km según tasa de ocupación - abril 2023

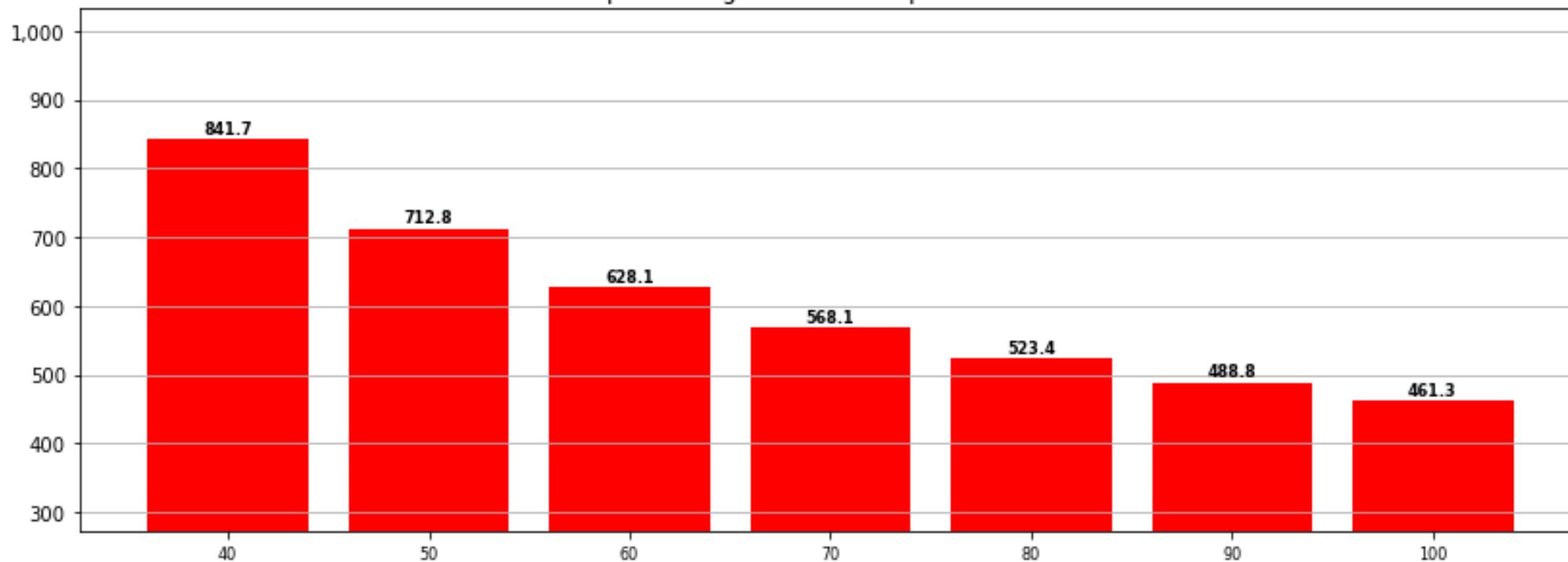

Fuente: Economic Trends - Sistema Estadístico de Costos del Autotransporte de Cargas

Índice de Escalado Configuración 5

Costo de Cargas Generales - CBA-BA - Escalado Config5

Pesos por km - Índice dic 2015 = 100

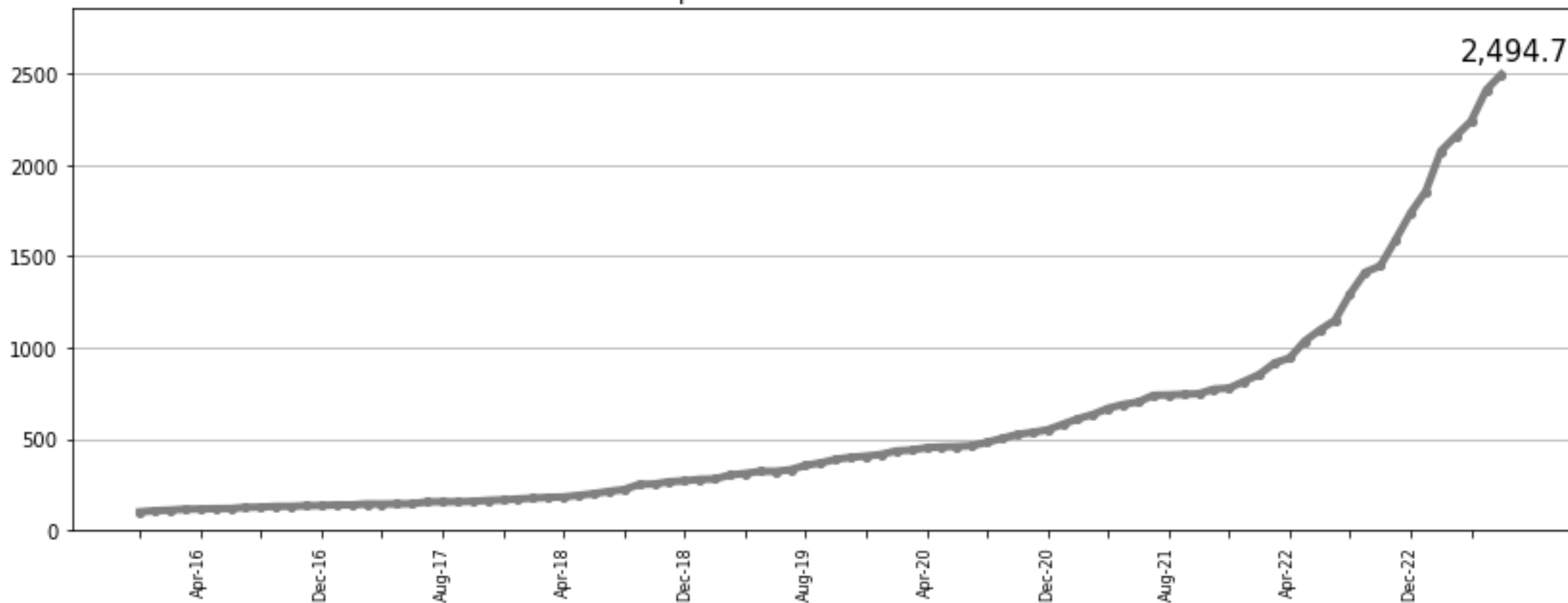

Fuente: Economic Trends S.A - Sistema Estadístico de Costos del Autotransporte de Cargas

Notas metodológicas

Notas metodológicas

El *Sistema Estadístico de Costos del Autotransporte de Cargas* es un sistema de estadísticas de la **Cámara Empresaria del Autotransporte de Cargas de Córdoba**.

Tiene por objetivo proporcionar a las empresas transportistas, a los dadores de carga, a los funcionarios públicos vinculados al transporte, a la prensa y al público en general **estadísticas rigurosas sobre los costos del autotransporte de cargas en el interior del país**.

Las estadísticas que integran el *Sistema Estadístico de Costos del Autotransporte de Cargas* focalizan en **tipos específicos de cargas y trayectos**, con el objetivo de **medir con precisión los niveles y la evolución de los costos del autotransporte de cargas**, teniendo en cuenta que diferentes tipos de cargas y trayectos implican distintos parámetros de costos.

La metodología utilizada **no es la metodología habitual**, consistente en tomar cierta cantidad acotada de ítems de costos y ponderar sus variaciones mensuales a través de ponderadores fijos, lo que **en contextos de alta volatilidad de precios relativos genera distorsiones estadísticas**, y **no permite simulaciones de impactos sobre costos** cuando las variables que se modifican no están incluidas en los ítems de costos considerados.

Notas metodológicas

Para **evitar distorsiones por cambios de precios relativos** y para **potenciar su utilización como simulador de impactos** de distintas variables sobre los costos del autotransporte de cargas, se diseñó una metodología mediante la cual se **modeló la estructura de costos de distintos tipos de cargas y trayectos**, estableciendo **parámetros fijos** vinculados a la tecnología utilizada y las características de la carga y el trayecto y **variables** vinculadas a precios y costos.

Estas variables **se actualizan mensualmente**, con sus valores promedio durante cada mes cerrado, y con **proyecciones para el mes en curso y los meses siguientes**.

La estructura de los índices permite su utilización como **instrumento para simular y/o proyectar cambios en los costos asociados a cualquier evento con impacto sobre dichos costos**, como cambios en los precios de combustibles, en costos laborales, en impuestos nacionales, provinciales o municipales, en cualquier regulación con impacto sobre el sector del transporte, y hasta en el porcentaje de capacidad utilizada de las empresas, entre otros, para lo cual ha sido **diseñado completamente en lenguaje de programación PYTHON**.